
GLORIA
HOTELS & RESORTS
ИНФОРМАЦИОННЫЙ КАТАЛОГ
ЛЕТО 2024
ЗИМА 2024/2025
ДЛЯ ПОЛУЧЕНИЯ ПОДРОБНОЙ ИНФОРМАЦИИ



СОДЕРЖАНИЕ

GLORIA SERENITY RESORT

ОБЩАЯ ИНФОРМАЦИЯ	03
РАЗМЕЩЕНИЕ	04-09
ТАБЛИЦА ОСОБЕННОСТЕЙ НОМЕРОВ	10
VIP-КОНЦЕПЦИЯ И ЭКСКЛЮЗИВНЫЕ УСЛУГИ	10
СПЕЦИАЛЬНЫЕ ТИПЫ НОМЕРОВ И ЭКСКЛЮЗИВНЫЕ УСЛУГИ	11
СФЕРА ПИТАНИЯ И НАПИТКОВ	11
БАРЫ	12
БАССЕЙНЫ И ПЛЯЖ	12
SERENITY SPA	13
КОРПОРАТИВНЫЕ МЕРОПРИЯТИЯ И СВАДЕБНЫЕ ОРГАНИЗАЦИИ	13
КАРТА	14

GLORIA GOLF RESORT

ОБЩАЯ ИНФОРМАЦИЯ	15
РАЗМЕЩЕНИЕ	16-20
СРАВНЕНИЕ НОМЕРОВ	20
VIP-КОНЦЕПЦИЯ И ЭКСКЛЮЗИВНЫЕ УСЛУГИ	21
СПЕЦИАЛЬНЫЕ ТИПЫ НОМЕРОВ И ЭКСКЛЮЗИВНЫЕ УСЛУГИ	21
СФЕРА ПИТАНИЯ И НАПИТКОВ	22
БАРЫ	22
БАССЕЙНЫ И ПЛЯЖ	23
АКВАПАРК	24
LA SOURCE SPA	25
КОРПОРАТИВНЫЕ МЕРОПРИЯТИЯ И СВАДЕБНЫЕ ОРГАНИЗАЦИИ	25
КАРТА	26

GLORIA VERDE RESORT

ОБЩАЯ ИНФОРМАЦИЯ	27
РАЗМЕЩЕНИЕ	28-31
СРАВНЕНИЕ НОМЕРОВ	32
VIP-КОНЦЕПЦИЯ И ЭКСКЛЮЗИВНЫЕ УСЛУГИ	32
СПЕЦИАЛЬНЫЕ ТИПЫ НОМЕРОВ И ЭКСКЛЮЗИВНЫЕ УСЛУГИ	33
СФЕРА ПИТАНИЯ И НАПИТКОВ	33
БАРЫ	34
БАССЕЙНЫ И ПЛЯЖ	34
АКВАПАРК	35
ASKLEPION SPA & THALASSO	35
КАРТА	36
КОРПОРАТИВНЫЕ МЕРОПРИЯТИЯ И СВАДЕБНЫЕ ОРГАНИЗАЦИИ	37

МИР GLORIA

ДЕТСКИЕ И МОЛОДЕЖНЫЕ МЕРОПРИЯТИЯ	38
ДЕТСКОЕ ПИТАНИЕ	38
РАЗВЛЕКАТЕЛЬНЫЕ И СПОРТИВНЫЕ МЕРОПРИЯТИЯ	39
GLORIA GOLF CLUB	40
GLORIA SPORTS ARENA	40
ПРОГРАММА ЛОЯЛЬНОСТИ GLORIAN MEMBER CLUB	41
МАРШРУТЫ ДЛЯ ХОДЬБЫ И БЕГА	41
КАРТА	42

Gloria Hotels & Resorts оставляет за собой право вносить изменения без предварительного уведомления. Gloria Hotels & Resorts является брендом компании Озалтын Холдинг (Ozaltın Holding)..

GLORIA
HOTELS & RESORTS

ДОБРО ПОЖАЛОВАТЬ В GLORIA HOTELS & RESORTS!



Сеть отелей Gloria Hotels & Resorts является брендом холдинга Özaltın Holding, была основана в 1997 году в Анталии, Белек и занимает территорию площадью 2 400 000 м².

Gloria Hotels & Resorts располагает в общей сложности 1275 номерами, сьютами и роскошными виллами в 30 различных категориях, создана с целью обеспечения индивидуального и комфортного обслуживания для своих гостей. Gloria Hotels & Resorts, благодаря своему расположению, предлагает гостям возможность провести привилегированный отдых в любое время года в окружении уникальной природы.

На протяжении многих лет сеть отелей Gloria Hotels & Resorts известна в туристическом секторе благодаря брендам Gloria Serenity Resort, Gloria Golf Resort и Gloria Verde Resort, являющимися тремя самыми успешными 5-звездочными отелями в своем классе, ежегодно получающими престижные мировые награды в различных номинациях, а также благодаря современному комплексу Gloria Sports Arena, который является уникальной спортивной инвестицией и крупнейшим спортивным центром в Европе, предоставляющим возможность тренировок более чем в 50 спортивных направлениях.

Gloria Golf Club, спроектированный известным французским архитектором Мишелем Гайоном, является крупнейшим гольф-комплексом на 45 лунок в Турции, вторым по величине в Европе, включающим в себя поля Old Course на 18 лунок, New Course на 18 лунок и Verde Course на 9 лунок, а также единственную в регионе тренировочную площадку для гольфа TrackMan Driving Range.

Сеть отелей Gloria Hotels & Resorts благодаря внедрению инноваций и современных технологий отвечает всем требованиям международных стандартов и уже много лет принимает у себя престижные организации и конференции в Gloria Convention Center.



GLORIA SERENITY RESORT

Многообразие выбора

В атмосфере безмятежности, роскоши и изысканности, в окружении природы с удивительным разнообразием красок созданы все условия включая множество развлечений для детей, чтобы гости могли насладиться комфортом и испытать настоящее блаженство.

GLORIA
SERENITY RESORT

ОБЩАЯ ИНФОРМАЦИЯ

Дата открытия отеля Gloria Serenity Resort: 2007
Категория: 5* отель
Компания: Озалтын Холдинг (Özaltın Holding)
Сезон: Круглый год
Общая площадь Gloria Hotels & Resorts: 2.400.000 m²
Площадь Gloria Serenity Resort: 205.000 m²
Адрес: Belek Mah. Turizm Cad. No: 74/57 Serik / Antalya / Türkiye
Телефон: +90 242 710 00 23
E-mail: info@gloria.com.tr
Web сайт: www.gloria.com.tr
WI-FI: В номерах и зонах общего пользования (бесплатно) Высокоскоростной интернет в номерах и зонах общего пользования (за дополнительную плату)
Кредитные карты: Visa, MasterCard, Amex
Языки общения: турецкий, английский, русский, немецкий
Загрузить актуальные фотографии, видеои информационные каталоги: stock.gloria.com.tr

УСЛОВИЯ РАЗМЕЩЕНИЯ

Домашние животные: Не допускаются
Время заезда: 14:00
Время выезда: 12:00
Ранний заезд и поздний выезд: В зависимости от времени продления пребывания и наличия свободных номеров, за услугу может взиматься дополнительная плата. При наличии возможности за ранний заезд до 08:00 или поздний выезд после 19:00 взимается доплата в размере 100% от стоимости номера за сутки.
Курение: Использование табачных изделий и электронных сигарет в помещениях запрещено.
Ограничения по возрасту: Гости младше 18 лет не размещаются без сопровождения родителей.
Правила приема посетителей: Прием посетителей в отель осуществляется за дополнительную плату и возможен с 09:00 до 23:00. По прибытии посетителям необходимо предъявить паспорт или удостоверение личности. Посетители не допускаются в гостевые номера.
Трансфер между отелями: Гостям предоставляется бесплатный трансфер между отелями Gloria (по расписанию).

РАСПОЛОЖЕНИЕ

Аэропорт Анталии: 40 км
Аэропорт Газипаша: 148 км
Центр города Анталии: 50 км
Ближайший населенный пункт: 7 км (Белек)
Пляж: Частный песчано-галечный пляж и 1 пирс
Gloria Golf Club: 1,5 км

ИНФОРМАЦИЯ О НОМЕРАХ

Общее количество номеров: 367
Номера: 250
Сьюты: 20
Виллы: 97
Количество спальных мест: 971
Категории номеров: 196 Superior Room (из них 3 номера для гостей с ограниченными физическими возможностями), 51 Superior Laguna Room, 18 Suite, 2 King Suite, 52 Garden Villa, 30 Pool Villa, 10 Deluxe Villa, 1 Serenity Villa, 1 Queen Villa, 1 King Villa, 1 Vip Villa, 1 Presidential Villa

РАЗМЕЩЕНИЕ

Номерной фонд отеля состоит из 1 главного здания и 97 вилл. Главное здание состоит из 5 этажей, на каждый из которых можно подняться на 4 лифтах. Все виллы двухэтажные.

SUPERIOR ROOM

Главное здание I 39 м² I Вид на сад или бассейн
Максимальное количество гостей: 2 взрослых + 2 ребенка (от 0 до 11.99 лет) I 3 взрослых



ОСОБЕННОСТИ НОМЕРА
- 1 комната
- Регулирование освещения с помощью интеллектуальной системы управления
- Тюль и теневые шторы с интеллектуальной системой управления
- Интеллектуальная система регулировки температуры в номере (центральная система кондиционирования)
- Паркет
- Шкаф
- Гостиная зона с диваном
- Декоративный кофейный столик
- Комплект из стола и стульев
- Зеркало во весь рост
- Подставка для чемодана
- Балкон или терраса
- Стулья и столик на балконе или террасе
- Сушилка для белья на балконе или террасе

УДОБСТВА ДЛЯ СНА
- 2 односпальные кровати (120x200) или 1 двуспальная кровать (180x200)
- Матрас, изготовленный на заказ
- Меню подушек
- Детская кроватка (по запросу, 70x110)
- Дополнительное спальное место:
  - Софа (90x190)
  - Раскладная допкровать (по запросу, 80x190)

ВАННАЯ КОМНАТА
- Душевая кабина и туалет
- Банные принадлежности Bvlgari
- Банные принадлежности для детей (по запросу)
- Детский халат (по запросу, от 2 до 11,99 лет)
- Халат
- Тапочки
- Зеркало для макияжа с подсветкой
- Фен
- Телефон
- Весы

ТЕХНОЛОГИИ
- Система интеллектуального управления номером
- 1 зеркальный телевизор Mirror TV
- Телефон с интеллектуальной панелью
- Цифровой сейф
- Беспроводной доступ в Интернет
- Разъемы USB: Type-A & Type-C

УСЛУГИ И УДОБСТВА
- Капсульная кофемашина Nespresso (с функцией подогрева воды)
- Органические чаи бренда «Melez»
- Ежедневная уборка
- Ежедневная смена полотенец
- Мини-бар (пополняется 1 раз в день бесплатно)
- Услуги прачечной (платно, с 08:00 до 00:00)

360°

* Категория номера Superior Room включает в себя 3 номера повышенной комфортности, которые предназначены для гостей с ограниченными физическими возможностями.

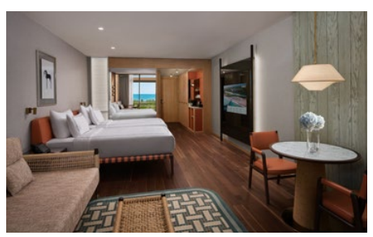

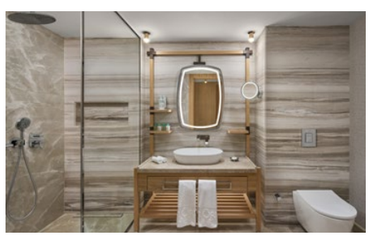

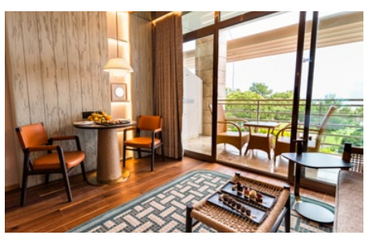

SUPERIOR LAGUNA ROOM

Главное здание I 39 м² I Прямой доступ к общему бассейну I Первый этаж
Максимальное количество гостей: 2 взрослых + 2 ребенка (от 0 до 11.99 лет) I 3 взрослых



ОСОБЕННОСТИ НОМЕРА
- 1 комната
- Регулирование освещения с помощью интеллектуальной системы управления
- Тюль и теневые шторы с интеллектуальной системой управления
- Интеллектуальная система регулировки температуры в номере (центральная система кондиционирования)
- Паркет
- Шкаф
- Гостиная зона с диваном
- Декоративный кофейный столик
- Комплект из стола и стульев
- Зеркало во весь рост
- Подставка для чемодана
- Терраса
- Шезлонги, стулья и столик на террасе
- Сушилка для белья на террасе

УДОБСТВА ДЛЯ СНА
- 2 односпальные кровати (120x200) или 1 двуспальная кровать (180x200)
- Матрас, изготовленный на заказ
- Меню подушек
- Детская кроватка (по запросу, 70x110)
- Дополнительное спальное место:
  - Софа (90x190)
  - Раскладная допкровать (по запросу, 80x190)

ВАННАЯ КОМНАТА
- Душевая кабина и туалет
- Банные принадлежности Bvlgari
- Банные принадлежности для детей (по запросу)
- Детский халат (по запросу, от 2 до 11,99 лет)
- Халат
- Тапочки
- Зеркало для макияжа с подсветкой
- Фен
- Телефон
- Весы

ТЕХНОЛОГИИ
- Система интеллектуального управления номером
- 1 зеркальный телевизор Mirror TV
- Телефон с интеллектуальной панелью
- Цифровой сейф
- Беспроводной доступ в Интернет
- Разъемы USB: Type-A & Type-C

УСЛУГИ И УДОБСТВА
- Капсульная кофемашина Nespresso (с функцией подогрева воды)
- Органические чаи бренда «Melez»
- Ежедневная уборка
- Ежедневная смена полотенец
- Мини-бар (пополняется 1 раз в день бесплатно)
- Услуги прачечной (платно, с 08:00 до 00:00)

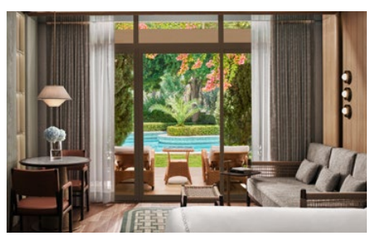

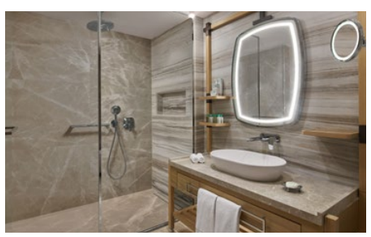

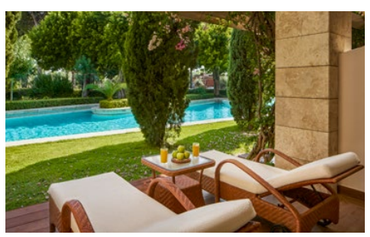

SUITE

Главное здание I 65 м² I Вид на сад или бассейн
Максимальное количество гостей: 2 взрослых + 2 ребенка (от 0 до 11.99 лет) I 3 взрослых + 1 ребенок (от 0 до 11.99 лет)



ОСОБЕННОСТИ НОМЕРА
- 2 комнаты: 1 спальня и 1 гостиная
- Регулирование освещения с помощью интеллектуальной системы управления
- Тюль и теневые шторы с интеллектуальной системой управления
- Интеллектуальная система регулировки температуры в номере (центральная система кондиционирования)
- Паркет
- Диван и одно кресло
- Комплект из стола и стульев
- Декоративный кофейный столик
- Шкаф
- Зеркало во весь рост
- Подставка для чемодана
- Балкон или терраса
- Стулья и столик на балконе или террасе
- Сушилка для белья на балконе или террасе

УДОБСТВА ДЛЯ СНА
- 1 двуспальная кровать (180x200)
- Матрас, изготовленный на заказ
- Меню подушек
- Детская кроватка (по запросу, 70x110)
- Дополнительное спальное место:
  - Софа (90x190)
  - Раскладная допкровать (по запросу, 80x190)

ВАННАЯ КОМНАТА
- Душевая кабина и туалет (одна ванная комната)
- Умывальник и туалет для гостей
- Банные принадлежности Bvlgari
- Банные принадлежности для детей (по запрос
- Детский халат (по запросу, от 2 до 11,99 лет)
- Халат
- Тапочки
- Зеркало для макияжа с подсветкой
- Фен
- Телефон
- Весы

ТЕХНОЛОГИИ
- Система интеллектуального управления номером
- 1 зеркальный телевизор Mirror TV и 1 телевизор LCD
- Телефон с интеллектуальной панелью
- Цифровой сейф
- Беспроводной доступ в Интернет
- Разъемы USB: Type-A & Type-C

УСЛУГИ И УДОБСТВА
- Капсульная кофемашина Nespresso (с функцией подогрева воды)
- Органические чаи бренда «Melez»
- Ежедневная уборка
- Ежедневная смена полотенец
- Мини-бар (пополняется 1 раз в день бесплатно)
- Услуги прачечной (платно, с 08:00 до 00:00)

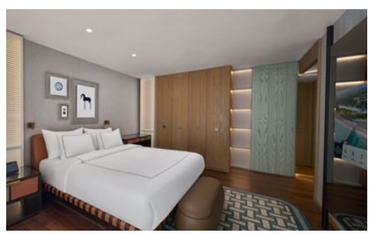



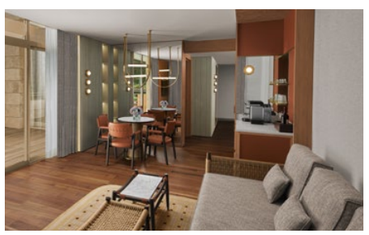

KING SUITE

Главное здание I 160 м² I Вид на море и сад
Максимальное количество гостей: 4 взрослых + 2 ребенка (от 0 до 11.99 лет) I 5 взрослых



ОСОБЕННОСТИ НОМЕРА
- 3 комнаты: 2 спальни и 1 гостиная
- Регулирование освещения с помощью интеллектуальной системы управления
- Тюль и теневые шторы с интеллектуальной системой управления
- Интеллектуальная система регулировки температуры в номере (центральная система кондиционирования)
- Паркет
- Гостиная: обеденный стол и стулья, диван и 2 кресла, гостиная группа с журнальным столиком, кухонная зона с кофемашиной, электрическим чайником и раковиной
- Первая спальня: 1 двуспальная кровать, зона отдыха с диваном и 2 креслами, журнальный столик, письменный стол, 2 гардеробные зоны, балкон
- Вторая спальня: 2 односпальные кровати, гардеробная, прямой выход на балкон с джакузи
- Шкаф
- Зеркало во весь рост
- Подставка для чемодана
- 2 балкона (1 с джакузи)
- Стулья и столик на балконе
- Сушилка для белья на балконе

УДОБСТВА ДЛЯ СНА
- Первая спальня: 1 двуспальная кровать (180x200)
- Вторая спальня: 2 односпальные кровати (120x200)
- Матрас, изготовленный на заказ
- Меню подушек
- Детская кроватка (по запросу, 70x110)
- Дополнительное спальное место:
  - Софа (90x190)
  - Раскладная допкровать (по запросу, 80x190)

ВАННАЯ КОМНАТА
- 3 отдельные ванные комнаты
- Первая ванная комната: душевая кабина, ванна, двойной умывальник и туалет
- Вторая ванная комната: душевая кабина и туалет
- Третья ванная комната: душевая кабина и туалет
- Банные принадлежности Bvlgari
- Банные принадлежности для детей (по запросу)
- Детский халат (по запросу, от 2 до 11,99 лет)
- Халат
- Тапочки
- Зеркало для макияжа с подсветкой
- Фен
- Телефон
- Весы

ТЕХНОЛОГИИ
- Система интеллектуального управления номером
- 1 зеркальный телевизор Mirror TV и 2 телевизора LCD
- Телефон с интеллектуальной панелью
- Цифровой сейф
- Высокоскоростной беспроводной доступ в Интернет
- Разъемы USB: Type-A & Type-C

УСЛУГИ И УДОБСТВА
- Капсульная кофемашина Nespresso (с функцией подогрева воды)
- Электрический чайник
- Органические чаи бренда «Melez»
- Утюг и гладильная доска
- Ежедневная уборка
- Ежедневная смена полотенец
- Уборка номера
- Мини-бар (пополняется 1 раз в день бесплатно)
- Услуги прачечной (платно, с 08:00 до 00:00)

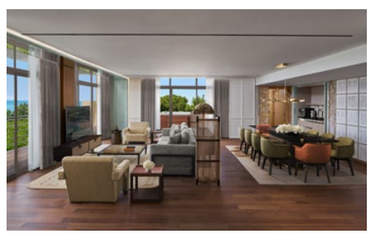

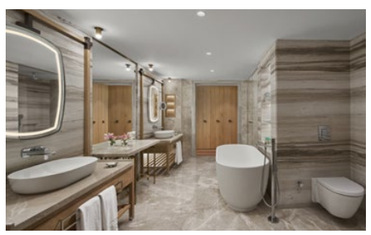

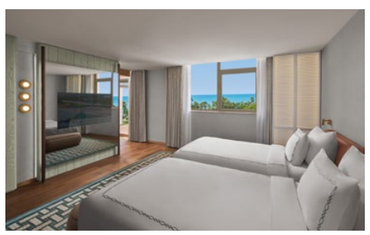

GARDEN VILLA

Сад I Дуплекс I 86 м² I Вид на сад
Максимальное количество гостей: 4 взрослых + 2 ребенка (от 0 до 11.99 лет) I 5 взрослых



ОСОБЕННОСТИ ВИЛЛЫ
- 3 комнаты: 2 спальни и 1 гостиная
- Регулирование освещения с помощью интеллектуальной системы управления
- Тюль и теневые шторы с интеллектуальной системой управления
- Интеллектуальная автономная система регулировки температуры в номере VRF
- Мраморный пол (на первом этаже)
- Паркет на втором этаже
- Гостиная: барный уголок, обеденный стол и стулья, гостиная группа с диваном и журнальным столиком
- Первая спальня: 1 двуспальная кровать, барный уголок, туалетный столик с пуфом и зеркалом
- Вторая спальня: 2 односпальные кровати
- Шкаф
- Зеркало во весь рост
- Подставка для чемодана
- Терраса с джакузи
- Стол и стулья на террасе
- Сушилка для белья на террасе

УДОБСТВА ДЛЯ СНА
- Первая спальня: 1 двуспальная кровать (200x200)
- Вторая спальня: 2 односпальные кровати (120x200)
- Матрас, изготовленный на заказ
- Меню подушек
- Детская кроватка (по запросу, 70x110)
- Дополнительное спальное место:
  - Угловой диван (90x290 & 110x200)
  - Раскладная допкровать (по запросу, 80x190)

ВАННАЯ КОМНАТА
- 2 отдельные ванные комнаты
- Первая ванная комната: двойной умывальник, душевая кабина и туалет
- Вторая ванная комната: душевая кабина и туалет
- Банные принадлежности Bvlgari
- Банные принадлежности для детей (по запросу)
- Детский халат (по запросу, от 2 до 11,99 лет)
- Халат
- Тапочки
- Фен
- Телефон
- Весы

ТЕХНОЛОГИИ
- Система интеллектуального управления номером
- 3 зеркальных телевизора Mirror TV
- USB-разъем
- Телефон с интеллектуальной панелью
- Цифровой сейф
- Беспроводной доступ в Интернет
- Разъемы USB: Type-A & Type-C

УСЛУГИ И УДОБСТВА
- Капсульная кофемашина Nespresso (с функцией подогрева воды)
- Органические чаи бренда «Melez»
- Утюг и гладильная доска
- Ежедневная уборка
- Ежедневная смена полотенец
- Уборка номера
- Мини-бар (пополняется 1 раз в день бесплатно)
- Услуги прачечной (платно, с 08:00 до 00:00)

360°

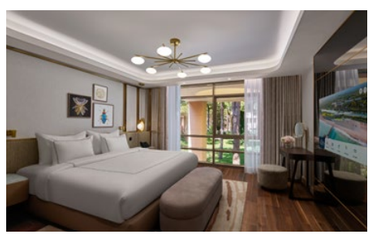



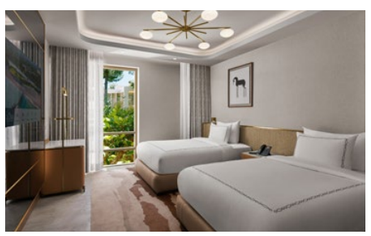

POOL VILLA

Сад I Дуплекс I 86 м² I Вид на общий бассейн
Максимальное количество гостей: 4 взрослых + 2 ребенка (от 0 до 11.99 лет) I 5 взрослых



ОСОБЕННОСТИ ВИЛЛЫ
- 3 комнаты: 2 спальни и 1 гостиная
- Регулирование освещения с помощью интеллектуальной системы управления
- Тюль и теневые шторы с интеллектуальной системой управления
- Интеллектуальная автономная система регулировки температуры в номере VRF
- Мраморный пол (на первом этаже)
- Паркет на втором этаже
- Гостиная: барный уголок, обеденный стол и стулья, гостиная группа с диваном и журнальным столиком
- Первая спальня: 1 двуспальная кровать, барный уголок, туалетный столик с пуфом и зеркалом
- Вторая спальня: 2 односпальные кровати
- Шкаф
- Зеркало во весь рост
- Подставка для чемодана
- Частная терраса с джакузи
- Стол и стулья на террасе
- Сушилка для белья на террасе
- Выход к общему плавательному бассейну

УДОБСТВА ДЛЯ СНА
- Первая спальня: 1 двуспальная кровать (200x200)
- Вторая спальня: 2 односпальные кровати (120x200)
- Матрас, изготовленный на заказ
- Меню подушек
- Детская кроватка (по запросу, 70x110)
- Дополнительное спальное место:
  - Угловой диван (90x290 & 110x200)
  - Раскладная допкровать (по запросу, 80x190)

ВАННАЯ КОМНАТА
- 2 отдельные ванные комнаты
- Первая ванная комната: двойной умывальник, душевая кабина и туалет
- Вторая ванная комната: душевая кабина и туалет
- Банные принадлежности Bvlgari
- Банные принадлежности для детей (по запросу)
- Детский халат (по запросу, от 2 до 11,99 лет)
- Халат
- Тапочки
- Фен
- Телефон
- Весы

ТЕХНОЛОГИИ
- Система интеллектуального управления номером
- 3 зеркальных телевизора Mirror TV
- USB-разъем
- Телефон с интеллектуальной панелью
- Цифровой сейф
- Беспроводной доступ в Интернет
- Разъемы USB: Type-A & Type-C

УСЛУГИ И УДОБСТВА
- Капсульная кофемашина Nespresso (с функцией подогрева воды)
- Органические чаи бренда «Melez»
- Утюг и гладильная доска
- Ежедневная уборка
- Ежедневная смена полотенец
- Уборка номера
- Мини-бар (пополняется 1 раз в день бесплатно)
- Услуги прачечной (платно, с 08:00 до 00:00)

360°

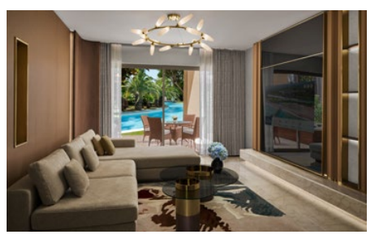

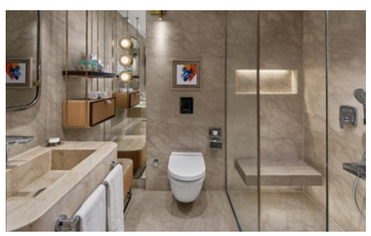

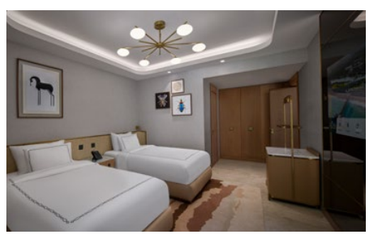

DELUXE VILLA

Сад I Дуплекс I 200 м² I Вид на сад, поле для гольфа и частный бассейн
Максимальное количество гостей: 6 взрослых + 2 ребенка (от 0 до 11.99 лет) I 7 взрослых



ОСОБЕННОСТИ ВИЛЛЫ
- 4 комнаты: 3 спальни и 1 гостиная
- Регулирование освещения с помощью интеллектуальной системы управления
- Тюль и теневые шторы с интеллектуальной системой управления
- Интеллектуальная автономная система регулировки температуры в номере VRF
- Мраморный и паркетный пол (на первом этаже)
- Паркет (наверху)
- Гостиная: барный уголок, обеденный стол и стулья, гостиная группа с диваном, 2 креслами и журнальным столиком
- Первая спальня: 1 двуспальная кровать, барный уголок, туалетный столик с пуфом и зеркалом, кресло, мини-диван и гардеробная зона
- Вторая спальня: 2 односпальные кровати, кресло и журнальный столик
- Третья спальня: 2 односпальные кровати, туалетный столик с пуфом и зеркалом
- Шкаф
- Зеркало во весь рост
- Подставка для чемодана
- Терраса
- Стол и стулья на террасе
- Сушилка для белья на террасе
- Детская плетеная люлька на террасе
- Частный открытый бассейн (пресная вода / морская вода по запросу, возможность подогрева по запросу, глубина 140 см, площадь 52 м²)
- Гамак и шезлонги у бассейна

УДОБСТВА ДЛЯ СНА
- Второй этаж:
  1-я спальня: 1 двуспальная кровать (180x210)
  2-я спальня: 2 односпальные кровати (120x210)
- Первый этаж:
  3-я спальня: 2 односпальные кровати (110x210)
- Матрас, изготовленный на заказ
- Меню подушек
- Детская кроватка (по запросу, 70x110)
- Раскладная допкровать (по запросу, 80x190)

ВАННАЯ КОМНАТА
- 4 отдельные ванные комнаты
- Второй этаж
- 1-я ванная комната: душевая кабина, ванна, двойной умывальник и туалет
- 2-я ванная комната: душевая кабина и туалет
- Первый этаж:
- 3-я ванная комната: душевая кабина и туалет
- 4-я ванная комната: душевая кабина и туалет
- Банные принадлежности Bvlgari
- Банные принадлежности для детей (по запросу)
- Детский халат (по запросу, от 2 до 11,99 лет)
- Халат
- Тапочки
- Фен
- Телефон
- Весы

ТЕХНОЛОГИИ
- Система интеллектуального управления номером
- 4 зеркальных телевизора Mirror TV
- Звуковая система Bang & Olufsen
- Разъемы USB: Type-A & Type-C
- Телефон с интеллектуальной панелью
- Цифровой сейф
- Высокоскоростной беспроводной доступ в Интернет

УСЛУГИ И УДОБСТВА
- Капсульная кофемашина Nespresso (с функцией подогрева воды)
- Органические чаи бренда «Melez»
- Утюг и гладильная доска
- Ежедневная уборка
- Ежедневная смена полотенец
- Уборка номера
- Мини-бар (пополняется 1 раз в день бесплатно)
- Услуги прачечной (платно, с 08:00 до 00:00)





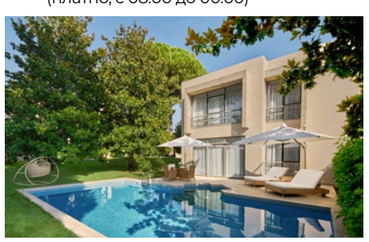

SERENITY VILLA

Сад I Дуплекс I 200 м² I Вид на сад, поле для гольфа и частный бассейн
Максимальное количество гостей: 6 взрослых + 2 ребенка (от 0 до 11.99 лет) I 7 взрослых



ОСОБЕННОСТИ ВИЛЛЫ
- 4 комнаты: 3 спальни и 1 гостиная
- Автономная система регулировки температуры в номере VRF
- Паркет
- Специально оборудованная кухня
- Гостиная: обеденный стол и стулья, гостиная группа с диваном, 2 креслами и журнальным столиком
- Первая спальня: 1 двуспальная кровать, 2 кресла, джакузи
- Вторая спальня: 2 двуспальные кровати, кресло и письменный стол
- Третья спальня: 2 односпальные кровати, кресло и письменный стол
- Шкаф
- Тюль и теневые шторы
- Зеркало во весь рост
- Подставка для чемодана
- Терраса
- Стол и стулья на террасе
- Сушилка для белья на террасе
- Частный открытый бассейн (пресная вода / морская вода по запросу, возможность подогрева по запросу, глубина 140 см, площадь 94 м²)
- Шезлонги у бассейна

УДОБСТВА ДЛЯ СНА
- Второй этаж:
  1-я спальня: 1 двуспальная кровать (200x200)
- Первый этаж:
  2-я спальня: 2 двуспальные кровати (160x200)
  3-я спальня: 2 односпальные кровати (100x200)
- Матрас, изготовленный на заказ
- Меню подушек
- Детская кроватка (по запросу, 70x110)
- Раскладная допкровать (по запросу, 80x190)

ВАННАЯ КОМНАТА
- 3 отдельные ванные комнаты
- Второй этаж:
  1-я ванная комната: душевая кабина, двойной умывальник и туалет
- Джакузи в спальне
- Первый этаж:
  2-я ванная комната: душевая кабина, джакузи и туалет
  3-я ванная комната: душевая кабина и туалет
- Банные принадлежности Bvlgari
- Банные принадлежности для детей (по запросу)
- Детский халат (по запросу, от 2 до 11,99 лет)
- Халат
- Тапочки
- Фен
- Телефон
- Весы

ТЕХНОЛОГИИ
- 4 телевизора LCD
- Телефон
- Сейф
- Высокоскоростной беспроводной доступ в Интернет
- Звуковая система Bang & Olufsen

УСЛУГИ И УДОБСТВА
- Капсульная кофемашина Nespresso (с функцией подогрева воды)
- Органические чаи бренда «Melez»
- Утюг и гладильная доска
- Ежедневная уборка
- Ежедневная смена полотенец
- Уборка номера
- Мини-бар (пополняется 1 раз в день бесплатно)
- Услуги прачечной (платно, с 08:00 до 00:00)

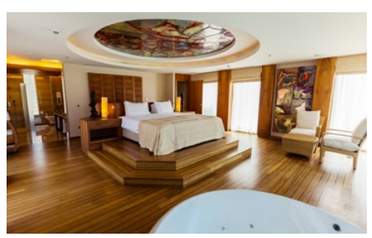



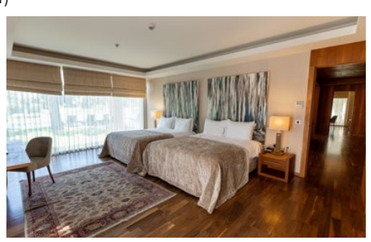

QUEEN VILLA

Сад I Дуплекс I 250 м² I Вид на сад, поле для гольфа и частный бассейн
Максимальное количество гостей: 8 взрослых + 2 ребенка(от 0 до 11.99 лет) I 8 взрослых



ОСОБЕННОСТИ ВИЛЛЫ

- 5 комнат: 4 спальни и 1 гостиная
- Автономная система регулировки температуры в номере VRF
- Паркет
- Специально оборудованная кухня
- Гостиная: барная стойка, обеденный стол и стулья, гостиная группа с диваном и журнальным столиком, камин, массажное кресло
- Первая спальня: 1 двуспальная кровать, 2 кресла и журнальный столик, письменный стол
- Вторая спальня: 2 односпальные кровати, кресло и письменный стол
- Третья спальня: 2 односпальные кровати, кресло и письменный стол
- Четвертая спальня: 2 односпальные кровати, кресло и письменный стол
- Шкаф
- Тюль и теневые шторы
- Зеркало во весь рост
- Подставка для чемодана
- Терраса (150 м²)
- Джакузи на террасе
- Открытый камин на террасе
- Садовая мебель для отдыха на террасе с декоративным столиком, столом и стульями
- Сушилка для белья на террасе
- Частный открытый бассейн (пресная вода / морская вода по запросу, возможность подогрева по запросу, глубина 140 см, площадь 100 м²)
- Гамак и шезлонги у бассейна

УДОБСТВА ДЛЯ СНА

- Второй этаж:
  1-я спальня: 1 двуспальная кровать (200 x 200)
  2-я спальня: 2 односпальные кровати (90x200)
  3-я спальня: 2 односпальные кровати (120x200)
- Первый этаж:
  4-я спальня: 2 односпальные кровати (100x200)
- Матрас, изготовленный на заказ
- Меню подушек
- Детская кроватка (по запросу, 70x110)
- Раскладная допкровать (по запросу, 80x190)

ВАННАЯ КОМНАТА

- 4 отдельные ванные комнаты
- Второй этаж:
  1-я ванная комната: душевая кабина, джакузи и туалет
  2-я ванная комната: душевая кабина, джакузи и туалет
  3-я ванная комната: душевая кабина и туалет
- Первый этаж:
  4-я ванная комната: душевая кабина и туалет
- Банные принадлежности Bvlgari VIP
- Банные принадлежности для детей (по запросу)
- Детский халат (по запросу, от 2 до 11,99 лет)
- Халат
- Тапочки
- Фен
- Телефон
- Весы

ТЕХНОЛОГИИ

- 6 телевизоров LCD
- Массажное кресло
- Телефон
- Сейф
- Высокоскоростной беспроводной доступ в Интернет
- Звуковая система Bang & Olufsen

УСЛУГИ И УДОБСТВА

- Капсульная кофемашина Nespresso (с функцией подогрева воды)
- Органические чаи бренда «Melez»
- Утюг и гладильная доска
- Ежедневная уборка
- Ежедневная смена полотенец
- Уборка номера
- Мини-бар (пополняется 1 раз в день бесплатно)
- Услуги прачечной (платно, с 08:00 до 00:00)

360°



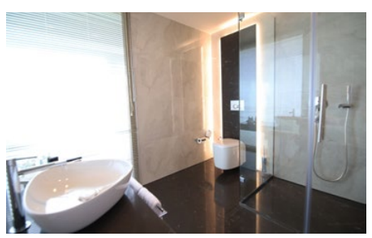



KING VILLA

Сад I Дуплекс I 250 м² I Вид на сад, поле для гольфа и частный бассейн
Максимальное количество гостей: 8 взрослых + 2 ребенка (от 0 до 11.99 лет) I 8 взрослых



ОСОБЕННОСТИ ВИЛЛЫ

- 5 комнат: 4 спальни и 1 гостиная
- Автономная система регулировки температуры в номере VRF
- Паркет
- Специально оборудованная кухня
- Гостиная: барная стойка, обеденный стол и стулья, гостиная группа с диваном и журнальным столиком, камин, массажное кресло
- Первая спальня: 1 двуспальная кровать, 2 кресла и журнальный столик, письменный стол
- Вторая спальня: 2 односпальные кровати, кресло и письменный стол
- Третья спальня: 2 односпальные кровати, кресло и письменный стол
- Четвертая спальня: 2 односпальные кровати, кресло и письменный стол
- Шкаф
- Тюль и теневые шторы
- Зеркало во весь рост
- Подставка для чемодана
- Терраса (150 м²)
- Джакузи на террасе
- Открытый камин на террасе
- Садовая мебель для отдыха на террасе с декоративным столиком, столом и стульями
- Сушилка для белья на террасе
- Частный открытый бассейн (пресная вода / морская вода по запросу, возможность подогрева по запросу, глубина 140 см, площадь 100 м²)
- Гамак и шезлонги у бассейна

УДОБСТВА ДЛЯ СНА

- Второй этаж:
  1-я спальня: 1 двуспальная кровать (200x200)
  2-я спальня: 2 односпальные кровати (90x200)
  3-я спальня: 2 односпальные кровати (120x200)
- Первый этаж:
  4-я спальня: 2 односпальные кровати (100x200)
- Матрас, изготовленный на заказ
- Меню подушек
- Детская кроватка (по запросу, 70x110)
- Раскладная допкровать (по запросу, 80x190)

ВАННАЯ КОМНАТА

- 4 отдельные ванные комнаты и 4 туалета
- Второй этаж:
- 1-я ванная комната: душевая кабина, джакузи и туалет
- 2-я ванная комната: душевая кабина, джакузи и туалет
- 3-я ванная комната: душевая кабина и туалет
- Первый этаж:
- 4-я ванная комната: душевая кабина и туалет
- Банные принадлежности Bvlgari VIP
- Банные принадлежности для детей (по запросу)
- Детский халат (по запросу, от 2 до 11,99 лет)
- Халат
- Тапочки
- Фен
- Телефон
- Весы

ТЕХНОЛОГИИ

- 6 телевизоров LCD
- Массажное кресло
- Телефон
- Сейф
- Высокоскоростной беспроводной доступ в Интернет
- Звуковая система Bang & Olufsen

УСЛУГИ И УДОБСТВА

- Капсульная кофемашина Nespresso (с функцией подогрева воды)
- Органические чаи бренда «Melez»
- Утюг и гладильная доска
- Ежедневная уборка
- Ежедневная смена полотенец
- Уборка номера
- Мини-бар (пополняется 1 раз в день бесплатно)
- Услуги прачечной (платно, с 08:00 до 00:00)

360°

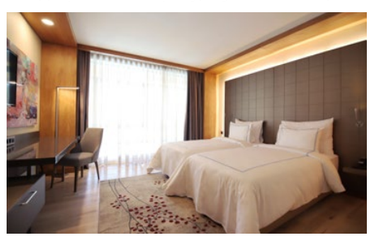





VIP VILLA

Сад I Дуплекс I 400 м² I Вид на сад, поле для гольфа и частный бассейн
Максимальное количество гостей: 8 взрослых + 2 ребенка (от 0 до 11.99 лет) I 8 взрослых



ОСОБЕННОСТИ ВИЛЛЫ
- 5 комнат: 4 спальни и 1 гостиная
- Регулирование освещения с помощью интеллектуальной системы управления
- Тюль и теневые шторы с интеллектуальной системой управления
- Интеллектуальная автономная система регулировки температуры в номере VRF
- Рабочий кабинет (письменный стол, стул и журнальный столик)
- Мраморный и паркетный пол (на первом этаже)
- Паркетный пол на втором этаже
- Специально оборудованная кухня
- SPA-зона (сауна, парная, джакузи, 2 массажные кровати, беговая дорожка, душ и туалет)
- Гостиная: барная стойка, обеденный стол и стулья, гостиная группа с диваном и журнальным столиком, декоративный камин
- Первая спальня: 1 двуспальная кровать, барный уголок, туалетный столик с пуфом и зеркалом, кресло, мини-диван, гардеробная зона и ванна
- Вторая спальня: 2 односпальные кровати, кресло и журнальный столик
- Третья спальня: 2 односпальные кровати
- Четвертая спальня: 1 двуспальная кровать, кресло и журнальный столик
- Шкаф
- Зеркало во весь рост
- Подставка для чемодана
- Частная терраса (200 м²)
- Садовая мебель для отдыха на террасе с декоративным столиком, столом и стульями
- Сушилка для белья на террасе
- Частный открытый бассейн (пресная вода / морская вода по запросу, возможность подогрева по запросу, глубина 140 см, площадь 92 м²)
- Гамак и шезлонги у бассейна
- Частная парковка

УДОБСТВА ДЛЯ СНА
- Второй этаж
  1-я спальня: 1 двуспальная кровать (200x200)
  2-я спальня: 2 односпальные кровати (140x200)
  3-я спальня: 2 односпальные кровати (140x200)
- Первый этаж:
  4-я спальня: 1 двуспальная кровать (180x200)
- Матрас, изготовленный на заказ
- Меню подушек
- Детская кроватка (по запросу, 70x110)
- Раскладная допкровать (по запросу, 80x190)

ВАННАЯ КОМНАТА
- 5 отдельных ванных комнат и 6 туалетов
- Второй этаж:
  1-я ванная комната: душевая кабина, двойной умывальник и туалет
  2-я ванная комната: душевая кабина, ванна и туалет
  3-я ванная комната: душевая кабина и туалет
- Первый этаж:
  4-я ванная комната: душевая кабина и туалет
  5-я ванная комната (зона SPA): душевая кабина и туалет
- Умывальник и туалет для гостей
- Банные принадлежности Bvlgari VIP
- Банные принадлежности для детей (по запросу)
- Детский халат (по запросу, от 2 до 11,99 лет)
- Халат
- Тапочки
- Фен
- Телефон
- Весы

ТЕХНОЛОГИИ
- Система управления умным домом
- 4 зеркальных телевизора и 3 LCD-телевизора
- USB-разъем
- Лифт
- Телефон
- Сейф
- Высокоскоростной беспроводной доступ в Интернет

УСЛУГИ И УДОБСТВА
- Капсульная кофемашина Nespresso (с возможностью подогрева воды)
- Органические чаи бренда «Melez»
- Утюг и гладильная доска
- Ежедневная уборка
- Ежедневная смена полотенец
- Уборка номера
- Мини-бар (пополняется 1 раз в день бесплатно)
- Услуги прачечной (платно, с 08:00 до 00:00)

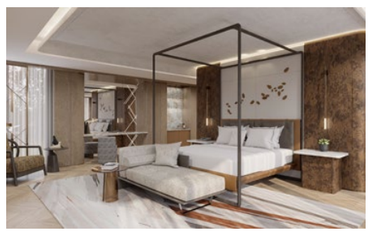



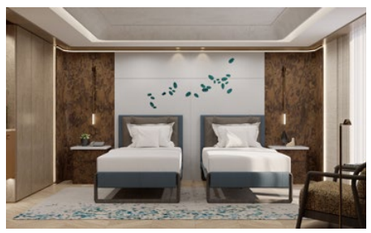

PRESIDENTIAL VILLA

Сад I Дуплекс I 1400 м² I Вид на сад, поле для гольфа и частный бассейн
Максимальное количество гостей: 12 взрослых + 2 ребенка (от 0 до 11.99 лет) I 12 взрослых

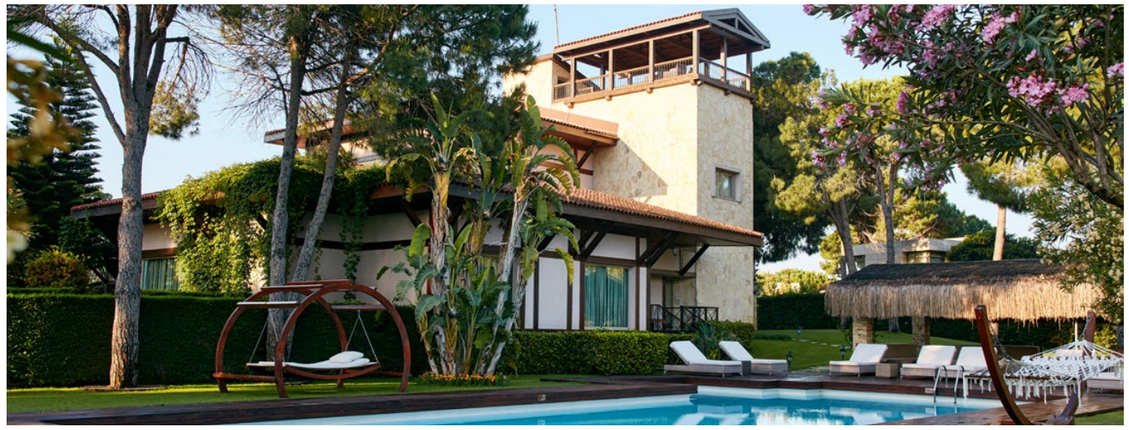

ОСОБЕННОСТИ ВИЛЛЫ
- 7 комнат: 6 спален и 1 гостиная
- 2 спальни для персонала (первый этаж)
- Автономная система регулировки температуры в номере VRF
- Паркет
- Профессиональная кухня
- Большой рабочий кабинет (стол для переговоров, кресло и журнальный столик)
- SPA-центр (фитнес-зал, турецкая баня, сауна, паровая баня, джакузи, массажный кабинет, душ и туалет)
- Бильярдная
- Мини-кинозал
- Гостиная: барная зона, обеденный стол и стулья, гостиная группа с диваном и журнальным столиком
- Гардеробная в главной спальне
- Шкаф
- Тюль и теневые шторы
- Зеркало во весь рост
- Подставка для чемодана
- Большой балкон с шезлонгами и джакузи
- Терраса (300 м²)
- Садовая мебель для отдыха на террасе с декоративным столиком, столом и стульями
- Сушилка для белья на террасе
- Частный открытый бассейн (пресная вода / морская вода по запросу, возможность подогрева по запросу, глубина 140 см, площадь 133 м²)
- Гамак и шезлонги у бассейна
- Сидячие места у бассейна
- Частная парковка

УДОБСТВА ДЛЯ СНА
- Второй этаж
  1-я спальня: 1 двуспальная кровать (200x200)
  2-я спальня: 1 двуспальная кровать (160x200)
  3-я спальня: 1 двуспальная кровать (160x200)
  4-я спальня: 2 односпальные кровати (100x200)
  5-я спальня: 2 односпальные кровати (100x200)
  6-я спальня: 2 односпальные кровати (100x200)
- Матрас, изготовленный на заказ
- Меню подушек
- Детская кроватка (по запросу, 70x110)
- Раскладная допкровать (по запросу, 80x190)

ВАННАЯ КОМНАТА
- 7 отдельных ванных комнат и 9 туалетов
- Второй этаж:
  1-я ванная комната: двойной умывальник, душевая кабина, джакузи и туалет
  2-я ванная комната: двойная раковина, джакузи и туалет
  3-я ванная комната: двойной умывальник, душевая кабина, джакузи и туалет
  4-я ванная комната: душевая кабина и туалет
  5-я ванная комната: душевая кабина и туалет
  6-я ванная комната: душевая кабина и туалет
  7-я ванная комната (зона SPA): душевая кабина и туалет
- Умывальник и туалет для гостей
- Отдельный душ и туалет в спальнях персонала
- Банные принадлежности Bvlgari VIP
- Банные принадлежности для детей (по запросу)
- Детский халат (по запросу, от 2 до 11,99 лет)
- Халат
- Тапочки
- Зеркало для макияжа с подсветкой
- Фен
- Телефон
- Весы

ТЕХНОЛОГИИ
- 9 телевизоров LCD/IP
- Лифт
- Телефон
- Сейф
- Высокоскоростной беспроводной доступ в Интернет

УСЛУГИ И УДОБСТВА
- Капсульная кофемашина Nespresso (с возможностью подогрева воды)
- Органические чаи бренда «Melez»
- Утюг и гладильная доска
- Ежедневная уборка
- Ежедневная смена полотенец
- Уборка номера
- Мини-бар (пополняется 1 раз в день бесплатно)
- Услуги прачечной (платно, с 08:00 до 00:00)

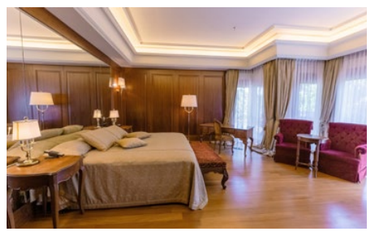

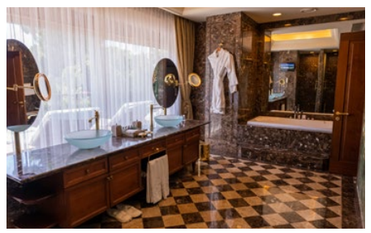



ТАБЛИЦА ОСОБЕННОСТЕЙ НОМЕРОВ

Категория номера	Распо-ложение	Вид	Максимальное количество гостей	Коли-чество комнат	Спальня	Гостиная	Спальные места	Душ / ванна	WC	Размер номера	Коли-чество номеров
Superior Room	Главное здание	Вид на сад или бассейн	2 взрослых + 2 ребенка (0 - 11.99), 3 взрослых	1	1	-	1 двуспальная кровать (180 x 200) или 2 односпальные кровати (120 x 200)	1 душ	1	39 m²	199
Superior Laguna Room	Главное здание, первый этаж	Вид на бассейн (прямой доступ к общему бассейну)	2 взрослых + 2 ребенка (0 - 11.99), 3 взрослых	1	1	-	1 двуспальная кровать (180 x 200) или 2 односпальные кровати (120 x 200)	1 душ	1	39 m²	51
Suite	Главное здание	Вид на сад или бассейн	2 взрослых + 2 ребенка (0 - 11.99), 3 взрослых + 1 ребенок (0 - 11.99)	2	1	1	1 двуспальная кровать (180 x 200)	1 душ	2	65 m²	18
King Suite	Главное здание	Вид на море и сад	4 взрослых + 2 ребенка (0 - 11.99), 5 взрослых	3	2	1	1 двуспальная кровать (180 x 200) и 2 односпальные кровати (120 x 200)	3 душа и 1 ванна	3	160 m²	2
Garden Villa	Сад	Вид на сад	4 взрослых + 2 ребенка (0 - 11.99), 5 взрослых	3	2	1	1 двуспальная кровать (200 x 200) и 2 односпальные кровати (120 x 200)	2 душа	2	86 m²	52
Pool Villa	Сад	Вид на общий бассейн	4 взрослых + 2 ребенка (0 - 11.99), 5 взрослых	3	2	1	1 двуспальная кровать (200 x 200) и 2 односпальные кровати (120 x 200)	2 душа	2	86 m²	30
Deluxe Villa	Сад	Сад, поле для гольфа и частный бассейн	6 взрослых + 2 ребенка (0 - 11.99), 7 взрослых	4	3	1	1 двуспальная кровать (180 x 210) и 2 односпальные кровати (120 x 210) и 2 односпальные кровати (110 x 210)	4 душа и 1 ванна	4	200 m²	10
Serenity Villa	Сад	Сад, поле для гольфа и частный бассейн	6 взрослых + 2 ребенка (0 - 11.99), 7 взрослых	4	3	1	1 двуспальная кровать (200 x 200), 2 двуспальные кровати (160 x 200) и 2 односпальные кровати (100 x 200)	3 душа и 2 джакузи	3	200 m²	1
Queen Villa	Сад	Сад, поле для гольфа и частный бассейн	8 взрослых + 2 ребенка (0 - 11.99), 8 взрослых	5	4	1	1 двуспальная кровать (200 x 200) & 2 односпальные кровати (90 x 200) & 2 односпальные кровати (120 x 200) & 2 односпальные кровати (100 x 200)	4 душа и 2 джакузи	4	250 m²	1
King Villa	Сад	Сад, поле для гольфа и частный бассейн	8 взрослых + 2 ребенка (0 - 11.99), 8 взрослых	5	4	1	1 двуспальная кровать (200 x 200) & 2 односпальные кровати (90 x 200) & 2 односпальные кровати (120 x 200) & 2 односпальные кровати (100 x 200)	4 душа и 2 джакузи	4	250 m²	1
Vip Villa	Сад	Сад, поле для гольфа и частный бассейн	8 взрослых + 2 ребенка (0 - 11.99), 8 взрослых	5	4	1	1 двуспальная кровать (200 x 200), 4 односпальные кровати (140 x 200) и 1 двуспальная кровать (180 x 200)	5 душевых и 1 ванна	6	400 m²	1
Presidential Villa	Сад	Сад, поле для гольфа и частный бассейн	12 взрослых + 1 ребенок (0 - 11.99), 12 взрослых	7	6	1	1 двуспальная кровать (200 x 200), 2 односпальные кровати (160 x 200) и 6 односпальных кроватей (100 x 200)	6 душевых и 3 джакузи	9	1400 m²	1

VIP-КОНЦЕПЦИЯ И ЭКСКЛЮЗИВНЫЕ УСЛУГИ



VIP-КОНЦЕПЦИЯ

Гостям, проживающим в King Suite & Villas, а также владельцам Platinum Card предоставляется особая VIP-концепция.

VIP-концепция – возможность бесплатно пользоваться главными ресторанами, снэк-ресторанами и барами трех отелей Gloria Hotels & Resorts (кроме платных A la Carte ресторанов).

Гости, проживающие по обычной концепции Gloria All Inclusive, имеют право приобрести VIP-концепцию за дополнительную плату, оплатив данную услугу за каждого проживающего в номере гостя на весь срок проживания или для использования в определенный день, что позволит использовать главные рестораны, снэк-рестораны и бары трех отелей Gloria Hotels & Resorts без доплаты (кроме платных A la Carte ресторанов). Стоимость доплаты за VIP-концепцию составляет 50 Euro за 1 гостя в день.При этом за первого ребенка в номере от 0 до 11.99 лет оплата не взимается, а за всех остальных детей в номере от 0 до 11.99 лет начисляется стоимость с 50% скидкой.

КОНЦЕПЦИЯ LONG STAY

Независимо от забронированной категории номера для гостей, проживающих в отеле 28 ночей и более, предоставляется специальная концепция Long Stay.

ПРИВИЛЕГИИ КОНЦЕПЦИИ LONG STAY:

- Использование VIP-концепции
- Круглосуточное бесплатное обслуживание номеров Room Service (по меню)
- Услуги прачечной со скидкой 50%

	Gloria Serenity Resort Использование ресторанов A la Carte (кроме Serenity Teppaynaki A la Carte)	Gloria Golf Resort & Gloria Verde Resort Использование главных ресторанов, снэк-ресторанов и баров	Gloria Golf Resort & Gloria Verde Resort Использование ресторанов A la Carte	Круглосуточное обслуживание Room Service в номерах (по меню)	Услуги прачечной
Garden Villa	-	✓	-	-	-
Pool Villa	-	✓	-	-	-
King Suite	✓	✓	✓	✓	50%
Deluxe Villa	✓	✓	✓	✓	50%
Serenity Villa	✓	✓	✓	✓	50%
Queen Villa	✓	✓	✓	✓	50%
King Villa	✓	✓	✓	✓	50%
VIP Villa	✓	✓	✓	✓	50%
Presidential Villa	✓	✓	✓	✓	50%
Владельцы Platinum Card	✓	✓	✓	✓	15%
Концепция Long stay	✓	✓	✓	✓	50%
Платное использование VIP-концепции	-	✓	-	-	-

ЭКСКЛЮЗИВНЫЕ УСЛУГИ ДЛЯ ОСОБЫХ КАТЕГОРИЙ НОМЕРОВ



ЭКСКЛЮЗИВНЫЕ УСЛУГИ В НОМЕРАХ GLORIA SERENITY RESORT	GARDEN VILLA	POOL VILLA	KING SUITE	DELUXE VILLA	SERENITY VILLA	QUEEN VILLA	KING VILLA	VIP VILLA	PRESIDENTIAL VILLA
Услуги Glorian Guest Service Agent	✓	✓	✓	✓	✓	✓	✓	✓	✓
Личный батлер	•	•	•	✓	✓	✓	✓	✓	✓
Личная горничная	•	•	•	•	✓	✓	✓	✓	✓
Личный повар	•	•	•	•	•	•	•	✓	✓
Услуги прачечной	•	•	*	*	*	*	*	*	*
Багги**	•	•	•	✓	✓	✓	✓	✓	✓
Павильон на пляже (доступно в летний сезон)***	•	•	✓	✓	✓	✓	✓	✓	✓
Концепция «Все включено» в трех отелях Gloria (за исключением ресторанов A la Carte)	✓	✓	✓	✓	✓	✓	✓	✓	✓
Рестораны A la Carte в трех отелях Gloria	•	•	✓****	✓****	✓****	✓****	✓****	✓****	✓****
Обслуживание номеров 24 часа (по меню)	•	•	✓	✓	✓	✓	✓	✓	✓
Специальный приветственный set-up в номер при заезде	✓	✓	✓	✓	✓	✓	✓	✓	✓
Эксклюзивный набор средств по уходу за телом Bvlgari	•	•	•	✓	✓	✓	✓	✓	✓
Беспроводной интернет	✓	✓	✓	✓	✓	✓	✓	✓	✓
Высокоскоростной беспроводной доступ в интернет	•	•	✓	✓	✓	✓	✓	✓	✓
Индивидуальный трансфер аэропорт - отель - аэропорт	•	•	✓	✓	✓	✓	✓	✓	✓
Быстрое обслуживание в аэропорту Fast Track	•	•	✓	✓	✓	✓	✓	✓	✓
Завтрак и обед в ресторане Route 66 (08:00 - 11:00 & 12:30 – 16:00, летний сезон)	✓	✓	✓	✓	✓	✓	✓	✓	✓

* Скидка 50% | • За дополнительную плату | ✓ Бесплатно

** Установленное количество предоставляемых багги: Deluxe Villa (1 багги), Serenity Villa (1 багги), Queen Villa (2 багги), King Villa (2 багги), VIP Villa (2 багги), Presidential Villa (3 багги).

*** Гостям Serenity Villa, King Villa, Queen Villa, VIP Villa, Presidential Villa предоставляется павильон на 1 линии. Гостям, проживающим в King Suite и Deluxe Villa, предоставляется павильон, расположенный на 2-5 линиях, в зависимости от наличия свободных павильонов.

**** Бесплатное посещение всех ресторанов A la Carte на территории Gloria Hotels & Resorts (за исключением ресторана Teppanyaki) предоставляется гостям King Suite, Deluxe Villa, Serenity Villa, Queen Villa, King Villa, VIP Villa, Presidential Villa 1 раз в неделю для каждого ресторана, в зависимости от наличия свободных мест.

A la Carte ресторан Teppanyaki доступен за отдельную плату для всех гостей.

УСЛУГИ В СФЕРЕ ПИТАНИЯ И НАПИТКОВ

Название ресторана	Концепция	Меню	Время работы Летний сезон | Зимний сезон		Распо-ложение	Детали	Включено в концепцию Gloria All Inclusive
Главный ресторан Tetrasomia	Междуна-родный	Шведский стол	Завтрак: 07:00-10:30 Обед 12:30 -14:30 Обед 12:30 -14:30	Завтрак: 07:00-10:30 Обед 12:30 -14:30 Ужин 18:30 -21:00	Главное здание (крытая обеденная зона и терраса)	✓Соки Detox из свежих фруктов на завтрак ✓ Мороженое во время обеда и ужина ✓Продукция "HIPP" ✓ Безглютеновое, безлактозное, веганское и диетическое меню.	✓
Estela A La carte	Междуна-родный	A la carte	7 / 24	7 / 24	Главное здание (крытая обеденная зона и терраса)	✓7 / 24 по меню ✓ 12:30 - 15:00 Суши-сервис	✓
River Landing A La Carte	Море-продукты	A la carte	19:00 – 23:00	Недоступно	На открытом воздухе (обеденная зона на открытом воздухе)	✓ В летний сезон 30 € за 1 гостя ✓ В зимний сезон недоступно	
Kul A La Carte	Традиционная анатолийская кухня и барбекю	A la carte	19:00 – 23:00	19:00 – 23:00	Главное здание (крытая обеденная зона)	✓ В летний сезон 20 € за 1 гостя ✓ Зимний сезон бесплатно	
Le Jardin Au Printemps A La Carte	Французская кухня	A la carte	19:00 – 23:00	19:00 – 23:00	Главное здание (крытая обеденная зона)	✓ В летний сезон 20 € за 1 гостя ✓ Зимний сезон бесплатно	
La Trattoria Romana A La Carte	Итальянская кухня	A la carte	19:00 – 23:00	Недоступно	На открытом воздухе (обеденная зона на открытом воздухе)	✓ В летний сезон 20 € за 1 гостя ✓ В зимний сезон недоступно	
Fuego Steak House A La Carte	Стейк-хаус	A la carte	19:00 – 23:00	19:00 – 23:00	Главное здание (крытая обеденная зона и терраса)	✓В летний сезон 50 € за 1 гостя ✓ В зимний сезон 30 € за 1 гостя	
Chef A La Carte	Авторская кухня	A la carte	19:00 – 23:00	19:00 – 23:00	Главное здание (крытая обеденная зона)	✓ В летний сезон 20 € за 1 гостя ✓ В зимний сезон 20 € за 1 гостя	
Aka & Teppanyaki A La Carte	Японская кухня	A la carte	19:00 – 23:00	19:00 – 23:00	Главное здание (крытая обеденная зона и терраса)	Aka ✓ В летний сезон 50 € за 1 гостя ✓ В зимний сезон 30 € за 1 гостя Teppanyaki ✓ В летний сезон 75 € за 1 гостя ✓ В зимний сезон 50 € за 1 гостя	
La Trattoria Romana	Итальянская кухня	A la carte	12:00 – 16:00	Недоступно	Открытая площадка	✓ Мороженое 12:00 – 17:00	✓
Traces Beach	Международный	A la carte	12:00 – 18:00	Недоступно	У пляжа, открытая площадка	✓ Мороженое 12:00 – 16:00	✓
Route 66	Международный	A la carte	08:00 – 11:00 12:30 – 16:00	Недоступно	Зона вилл, у бассейна, открытая площадка	✓ Завтрак и обед для гостей вилл, King Suites, Platinum Card, Long Stay ✓ Мороженое 12:30 - 16:00	
Scoop	Бутик мороженого ручной работы	Витрина, на выбор	12:00 – 23:00	12:00 – 23:00	Главное здание		✓
Chocolatier	Бутик шоколада ручной работы	Витрина, на выбор	12:00 – 23:00	12:00 – 23:00	Главное здание		✓
Bon Vivant	Десерты, выпечка, торты, кондитерские изделия ручной работы	A la carte	11:00 – 23:00	10:30 – 23:00	Главное здание		✓
Павильон	Индивидуальное обслуживание на пляже	A la carte	09:00 – 18:00	Недоступно	На пляже, зона павильонов	Платно Услуги индивилуального обслуживания 09:00 - 18:00 сервис напитков 12:00 - 18:00 сервис питания	
Room Service	Специальное меню	A la carte	24 часа платно*	24 часа платно*	Обслуживание в номере		
Услуга «WWW» (What-When-Where)	Детское меню	A la carte	24 часа	24 часа		Бесплатно для детей 00 - 03,99 лет Предварительный заказ на стойке отдела по работе с гостями	✓

*Room Service 24/7 предоставляется бесплатно (по меню) для гостей King Suite, Deluxe Villa, Serenity Villa, Queen Villa, King Villa, VIP Villa, Presidential Villa, владельцев Platinum Card, а также проживающих по концепции Long Stay. Room Service для всех остальных гостей предоставляется платно.
• Питание в Route 66 (завтрак и обед) предоставляются бесплатно для гостей с концепцией VIP, для остальных гостей - платно.
• Услуги питания и напитков, предоставляемые в других отелях Gloria Hotels & Resorts, оплачиваются со скидкой 50% (кроме ресторанов A la Carte). Посещение ресторанов A la Carte оплачивается в соответствии с установленной стоимостью без применения скидки.
• Бронирование столиков в ресторанах A La Carte осуществляется через службу по работе с гостями Guest Relations не ранее чем за 2 дня до посещения, 1 раз в неделю для каждого ресторана, в зависимости от наличия свободных мест.
• При бронировании ресторанов A La Carte начисление происходит из расчета за 1 человека, в соответствии с установленной стоимостью. При этом первый ребенок в номере от 0 до 11.99 лет посещает ресторан бесплатно, все остальные дети в номере от 0 до 11.99 лет посещают ресторан с 50% скидкой.
• Бесплатное посещение всех ресторанов A la Carte на территории Gloria Hotels & Resorts (за исключением ресторана Teppanyaki) предоставляется гостям King Suite, Deluxe Villa, Serenity Villa, Queen Villa, King Villa, VIP Villa, Presidential Villa, владельцам Platinum Card, а также проживающим по концепции Long Stay. Для всех остальных гостей эта услуга предоставляется платно.
• Дни работы ресторанов A la Carte могут быть изменены в зависимости от загрузки.

БАРЫ

Название бара	Концепция	Меню	Время работы		Расположение	Детали	Включено в концепцию
			Летний сезон	Зимний сезон			Gloria All Inclusive
Ella Fitzgerald Lobby Bar	Лобби-бар и зона Lounge	Алкогольные и безалкогольные, горячие напитки и свежевыжатые соки	24 часа	24 часа	Главное здание, первый этаж	✓ Кофейная станция Barista	✓
Charlie Parker Lobby Bar	Лобби-бар и зона Lounge	Алкогольные и безалкогольные, горячие напитки и свежевыжатые соки	24 часа	24 часа	Главное здание, второй этаж	✓ Кофейная станция Barista	✓
Scarlet	Винный погреб	Мировые сорта вин	16:00 – 00:00	16:00 – 00:00	Главное здание, второй этаж	✓ Платно	
Polo Bar	Паб	Алкогольные, безалкогольные и горячие напитки	19:00 – 00:00	19:00 – 00:00	Главное здание, первый этаж		✓
La Trattoria Romana Bar	Бар	Алкогольные и безалкогольные, горячие напитки и свежевыжатые соки	10:00 – 22:00	Недоступно	В саду, на открытой площадке	✓ Мороженое 12:00 - 17:00	✓
Route 66 Bar	Бар	Алкогольные и безалкогольные, горячие напитки и свежевыжатые соки	08:00 – 20:00	Недоступно	Зона вилл, у бассейна, открытая площадка	✓ Мороженое 12:30 - 16:00	✓
Traces Beach Bar	Бар на пляже	Алкогольные и безалкогольные, горячие напитки и свежевыжатые соки	09:00 – 19:00	Недоступно	На пляже, открытая площадка	✓ Мороженое 12:00 - 16:00	✓
Dock's Pier Bar	Бар на пирсе	Алкогольные и безалкогольные, горячие напитки и свежевыжатые соки	09:00 – 19:00	Недоступно	На пирсе, на открытой площадке		✓
Olivium Pool Bar	Бар у бассейна	Алкогольные и безалкогольные, горячие напитки и свежевыжатые соки	09:00 – 20:00	09:00 – 17:00	Открытая площадка у бассейна с подогревом	✓ Общее пользование для гостей трех отелей Gloria	✓
Relax Vitamin Bar	Detox-бар	Напитки Detox	09:00 – 20:00	09:00 – 20:00	Главное здание, SPA-центр		✓
Wurlitzer Entertainment Bar	Бар в развле-кательном центре	Алкогольные и безалкогольные, горячие напитки и свежевыжатые соки	16:00 – 00:00	16:00 – 00:00	Развлекательный центр, крытая площадка	✓ Общее пользование для гостей трех отелей Gloria	✓
Insomnia Disco Bar	Диско-бар	Алкогольные и безалкогольные, горячие напитки и свежевыжатые соки	23:00 – 03:00	23:00 – 02:00 Только по субботам	Развлекательный центр, крытая площадка	✓ Общее пользование для гостей трех отелей Gloria	✓
Arena Bar	Бар в амфитеатре	Алкогольные и безалкогольные напитки	Обслуживание во время вечернего представления	Недоступно	Амфитеатр, открытая площадка	✓ Общее пользование для гостей трех отелей Gloria	✓
G-Venture Bar	Бар в зоне концертов и вечеринок	Алкогольные и безалкогольные, горячие напитки и свежевыжатые соки	Обслуживание во время концертов и вечеринок	Недоступно	Пляжная концертная зона	✓ Общее пользование для гостей трех отелей Gloria	✓
Вип-лоджии G-Venture	Обслуживание в вип-лоджиях во время концертов и вечеринок	Алкогольные и безалкогольные, горячие напитки и свежевыжатые соки	Обслуживание во время концертов и вечеринок	Недоступно	Пляжная концертная зона	✓ Платно	
Mini Bar	Мини-бар в номере	Алкогольные и безалкогольные напитки, чай, кофе, печенье, шоколад, сушеные яблоки, сладости, чипсы	В период проживания	В период проживания	В номере	✓ Обновляется один раз в день	✓

БАССЕЙНЫ И ПЛЯЖ







ХАРАКТЕРИСТИКИ
- Награжден международной наградой «Голубой флаг»
- Чистый песчано-галечный пляж протяженностью 400 м.
- Удобные шезлонги
- Пирс
- Даты и время функционирования пляжей и бассейнов могут меняться в зависимости от погодных условий.
- В зимний период работа пляжа ограничена в связи с климатическими особенностями региона.

УДОБСТВА
- Ресторан
- Бар на пляже
- Бар на пирсе
- Пляжные павильоны (за дополнительную плату)

ПЛЯЖНЫЕ РАЗВЛЕЧЕНИЯ И УСЛУГИ
- Пляжный волейбол
- Подача напитков к шезлонгам (прохладительные напитки подаются периодически в установленное время с 10:00 до 18:00)
- Пляжные полотенца
- Охрана
- Спасатель

ПЛАТНЫЕ УСЛУГИ
- Водные виды спорта (08:00 - 20:00)
- Дневное пользование павильоном (09:00 - 18:00)
- Зона для SPA-процедур

ПАВИЛЬОНЫ:
- Часы работы с 09:00 до 18:00 в летний сезон
- Услуги общего батлера
- Специальное обслуживание для всех гостей павильона
- Подача напитков в соответствии с меню Traces Bar
- Подача блюд с 12:00 до 18:00 в соответствии со специальным меню обслуживания для павильонов
- Мини-бар
- Полотенце
- Кнопка вызова официанта

GLORIA SERENITY RESORT БАССЕЙНЫ	ПОЛЬЗО-ВАНИЕ	ОТКРЫ-ТЫЙ	КРЫТЫЙ	МОРСКАЯ ВОДА	ПРЕСНАЯ ВОДА	ГЛУБИНА	ПЛО-ЩАДЬ	ЛЕТНИЙ СЕЗОН	ЗИМНИЙ СЕЗОН	ПОДО-ГРЕВ
Главный бассейн 1 (перед главным зданием)	Общая зона	✓		✓		140 cm-200 cm	3621 m²	08:00-20:00	Недо-ступно	
Главный бассейн 2 (зона Pool Villa)	Общая зона	✓			✓	140 cm-200 cm	4070 m²	08:00-20:00	Недо-ступно	
Детский бассейн	Общая зона	✓			✓	48 cm	65 m²	08:00-20:00	Недо-ступно	
Бассейн «Olivium»	Общая зона	✓			✓	140 cm	500 m²	08:00-20:00	08:00-20:00	✓
Детский бассейн «Olivium»	Общая зона	✓			✓	50 cm	25 m²	08:00-20:00	08:00-20:00	✓
Крытый бассейн (в SPA-центре)	Общая зона		✓		✓	140 cm	273 m²	08:00-20:00	08:00-20:00	✓
Крытый детский бассейн (в SPA-центре)	Общая зона		✓		✓	44 cm	11 m²	08:00-20:00	08:00-20:00	✓
Бассейн Deluxe villa	Частный бассейн	✓		✓	✓	140 cm	52 m²			✓
Бассейн Serenity Villa	Частный бассейн	✓		✓	✓	140 cm	94 m²			✓
Бассейн Queen Villa	Частный бассейн	✓		✓	✓	140 cm	100 m²			✓
Бассейн King Villa	Частный бассейн	✓		✓	✓	140 cm	100 m²			✓
Бассейн VIP Villa	Частный бассейн	✓		✓	✓	140 cm	92 m²			✓
Бассейн Presidential Villa	Частный бассейн	✓		✓	✓	140 cm	133 m²			✓

- Дети младше 12 лет должны посещать бассейн под присмотром родителей.
- Курение на территории детского бассейна запрещено.
- Шезлонги и полотенца у бассейна и на пляже предоставляются бесплатно

СПА-ЦЕНТР SERENITY SPA

Удовольствие для тела, души и разума.
Насладитесь прикосновениями умелых и чутких рук, целебной силой воды и магическими свойствами аромамасел.



ОСОБЕННОСТИ
Площадь 3500 м²
Расположен на первом этаже главного здания
Работает ежедневно с 09:00 до 20:00
Гости младше 12 лет могут посещать турецкую баню, сауну и зоны отдыха в сопровождении родителей ежедневно с 10:00 до 12:00.
Детям в возрасте от 12 до 16 лет разрешается посещать турецкую баню, сауну и зоны отдыха с 10:00 до 12:00.

УСЛУГИ
Крытый бассейн
Крытый детский бассейн
Зона отдыха
Relax Vitamin бар
15 терапевтических кабинетов
1 отдельный спа-сьют
Процедуры для кожи, лица и тела (всемирно известные бренды, такие как: Thermes Marins, Jüliette Armand и CACI Ultra)
Массаж и процедуры
1 частный хамам
Сауна 65˚C и 90˚C
2 паровые комнаты
1 турецкая баня
Парикмахерские услуги
Маникюр - педикюр
Снежная чаша
Раздевалки со шкафчиками
Спа-павильон на пляже (недоступно в зимний период)

ПЛАТНЫЕ УСЛУГИ
Все массажные услуги
Все услуги хамама
Все услуги по уходу за кожей, лицом и телом
Парикмахерские услуги
Маникюр - педикюр
Спа-косметика
Спа-павильон

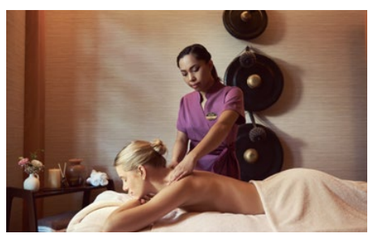

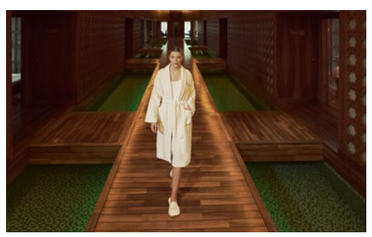

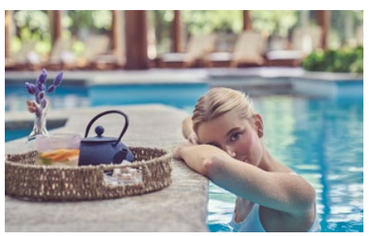

КОРПОРАТИВНЫЕ МЕРОПРИЯТИЯ И СВАДЕБНЫЕ ОРГАНИЗАЦИИ



Аренда конференц-залов и специального оборудования предоставляется за дополнительную плату.
Для организации конференций, уточнения стоимости, а также получения дополнительной информации необходимо связаться с отделом MICE Gloria Hotels & Resorts.

КОНФЕРЕНЦ-ЗАЛ	ДЛИНА	ШИРИНА	ПЛОЩАДЬ	ВЫСОТА	БАНКЕТ	ФОРМА U	ТЕАТР	КЛАСС
Faces Halls	24 m	10,5 m	251 m²	3,8 m	70 человек	-	160 человек	80 человек
Faces I (дневной свет)	6,5 m	10,5 m	68 m²	3,8 m	30 человек	14 человек	45 человек	27 человек
Faces II (дневной свет)	11 m	10,5 m	115 m²	3,8 m	48 человек	24 человека	65 человек	30 человек
Faces III (дневной свет)	6,5 m	10,5 m	68 m²	3,8 m	30 человек	20 человек	45 человек	24 человек

Свадьба – это начало нового захватывающего этапа вашей жизни. Профессиональная команда Gloria Hotels & Resorts превзойдет ваши ожидания, превратив счастливые мечты в идеальную свадебную церемонию на специальных площадках на открытом воздухе. Во время начала нового этапа в вашей жизни команда Gloria Hotels & Resorts, принципом работы которой являются уникальный опыт и гостеприимство, хотела бы представить вам специальные свадебные пакеты и разделить вместе с вами счастливые незабываемые моменты. Gloria Hotels & Resorts – идеальное место для проведения изысканной, современной и элегантной свадебной церемонии. В вашем распоряжении опытная команда поваров и обслуживающего персонала с уникальным видением кулинарии, учитывающая каждую деталь и любой ваш запрос. Вам останется только сказать «Да», а обо всех остальных деталях позаботится команда Gloria Hotels & Resorts...

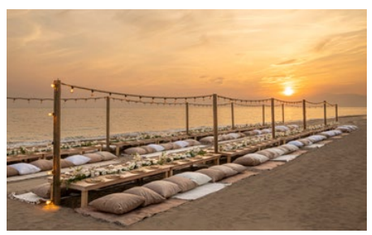





GLORIA SERENITY RESORT - КАРТА



GLORIA SERENITY RESORT - КАРТА

КАТЕГОРИИ НОМЕРОВ

A. Main Building
B. Pool Villas
C. Garden Villas
D. Deluxe Villas
E. VIP Villa
F. Presidential Villa
J. Serenity Villa
K. Queen Villa
L. King Villa

РЕСТОРАНЫ И БАРЫ

1. Traces Beach Snack
2. Dock's Pier Bar
3. River Landing À la Carte
4. La Trattoria Romana
   Italian Snack Restaurant
5. Route 66 Snack Restaurant

ПЛЯЖ И БАССЕЙНЫ

6. Beach Pavilions
7. Towel Desk
8. Olivium Pool
   (С подогревом в зимний период)

РАЗВЛЕЧЕНИЯ

9. Fit Gloria
10. Tennis Courts
11. Arena & Entertainment Center,
    Insomnia Night Club
12. G-Venture
13. Wellness Area & Art Studio
14. Water Sports
15. Golf Course
16. Gloria Mini Farm
17. Gogi Fun Jungle

ГЛАВНОЕ ЗДАНИЕ, 1-ЫЙ ЭТАЖ

- Reception
- Guest Relations / Concierge
- Tetrasomia Main Restaurant
- Ella Fitzgerald Lobby Bar
- Le Jardin Au Printemps À la Carte
- Polo Bar
- Aka À la Carte
- Shopping Area
- Doctor Office
- Serenity SPA & Indoor Pool
- Gloria Shop
- Meeting Rooms

ГЛАВНОЕ ЗДАНИЕ, 2-ОЙ ЭТАЖ

- Charlie Parker Lobby Bar
- Estela - 24/7 À la Carte Restaurant
  Sushi Corner
- Fuego À la Carte
- Kül À la Carte
- Chef À la Carte
- Bon Vivant Patisserie
- Chocolatier
- Scoop - Ice Cream
- Gogi Mini
- Wine Cellar
- Locker Rooms



GLORIA GOLF RESORT

Превосходя все ожидания

Бескрайний частный пляж, дарящий возможность насладиться теплым золотым песком и искрящимися отблесками нежных волн, находится в гармонии с красочной палитрой окружающих цветов, а атмосфера комфорта и роскоши удовлетворит высокие запросы и ожидания вашей семьи.

GLORIA
GOLF RESORT

ОБЩАЯ ИНФОРМАЦИЯ

Дата открытия Gloria Golf Resort: 1997
Категория: 5* отель
Компания: Озалтын Холдинг (Özaltın Holding)
Сезон: Круглый год
Общая площадь Gloria Hotels & Resorts: 2.400.000 m²
Площадь отеля Gloria Golf Resort: 190.000 m²
Адрес: Belek Mah. Turizm Cad. No:74 Serik – Antalya / Türkiye
Телефон: +90 242 710 06 00
E-mail: info@gloria.com.tr
Web сайт: www.gloria.com.tr
WI-FI: В номерах и зонах общего пользования (бесплатно)
Высокоскоростной интернет в номерах и зонах общего пользования (за дополнительную плату)
Кредитные карты: Visa, MasterCard, Amex
Языки общения: турецкий, английский, русский, немецкий
Загрузить актуальные фотографии, видео и информационные каталоги: stock.gloria.com.tr

УСЛОВИЯ РАЗМЕЩЕНИЯ

Домашние животные: Не допускаются
Время заезда: 14:00
Время выезда: 12:00
Ранний заезд и поздний выезд: При наличии возможности за ранний заезд до 08:00 или поздний выезд после 18:00 взимается доплата в размере 100% от стоимости номера за сутки.
Курение: Использование табачных изделий и электронных сигарет в помещениях запрещено.
Ограничения по возрасту: Гости младше 18 лет не размещаются без сопровождения родителей.
Правила приема посетителей: Прием посетителей в отель осуществляется за дополнительную плату и возможен с 09:00 до 23:00. По прибытии посетителям необходимо предъявить паспорт или удостоверение личности. Посетители не допускаются в гостевые номера.
Транспорт между отелями: Гостям предоставляется бесплатный трансфер между отелями Gloria (по расписанию).

РАСПОЛОЖЕНИЕ

Аэропорт Анталии: 40 км
Аэропорт Газипаша: 148 км
Центр города Анталии: 50 км
Ближайший населенный пункт: 7 км (Белек)
Пляж: Частный песчано-галечный пляж и 1 пирс
Gloria Golf Club: 1,5 км

ИНФОРМАЦИЯ О НОМЕРАХ

Общее количество номеров: 515
Номера: 295
Сьюты: 174
Виллы: 46
Количество спальных мест: 1276
Категории номеров: 62 Standard Room Garden Building (из них 2 номера для гостей с ограниченными физическими возможностями), 227 Standard Room Main Building (из них 4 номера для гостей с ограниченными физическими возможностями), 48 Junior Suite в саду, 31 Junior Suite в главном здании, 22 Suite, 72 Family Suite, 1 King Suite, 24 Gloria Villa, 18 Executive Villa, 4 Owner Villa.

РАЗМЕЩЕНИЕ

Главное здание отеля состоит из 4 этажей и 2 корпусов, имеет 5 лифтов. В саду расположены 2 трехэтажных блока с номерами Family Suites (в каждом блоке по одному лифту), 8 двухэтажных блоков с номерами Standard Rooms Garden Building и Junior Suites, а также виллы.

STANDARD ROOM GARDEN BUILDING

Здание в саду I 24 м² I Вид на сад
Максимальное количество гостей: 2 взрослых + 2 ребенка (от 0 до 11.99 лет) I 3 взрослых



ОСОБЕННОСТИ НОМЕРА
- 1 комната
- Паркет
- Диван (в номерах с двуспальной кроватью)
- Кресло (в номерах с двумя односпальными кроватями)
- Кофейный уголок
- Декоративный кофейный столик
- Шкаф
- Тюль и теневые шторы
- Рабочий письменный стол
- Центральная система кондиционирования
- Зеркало во весь рост
- Подставка для чемодана
- Балкон или терраса
- Стулья и столик на балконе или террасе
- Сушилка для белья на балконе или террасе

УДОБСТВА ДЛЯ СНА
- 1 двуспальная кровать (160x200) или
- 2 односпальные кровати (100x200)
- Матрас, изготовленный на заказ
- Меню подушек
- Детская кроватка (по запросу, 70x110)
- Раскладная допкровать (по запросу, 80x190)

ВАННАЯ КОМНАТА
- Душевая кабина и туалет
- Банные принадлежности Bvlgari
- Банные принадлежности для детей (по запросу)
- Детский халат (по запросу, от 2 до 11,99 лет)
- Халат
- Тапочки
- Зеркало для макияжа с подсветкой
- Фен
- Телефон
- Весы

ТЕХНОЛОГИИ
- Телевизор LED/IP
- Телефон
- Сейф
- Беспроводной доступ в Интернет

УСЛУГИ И УДОБСТВА
- Капсульная кофемашина Schiller
- Травяной чай Schiller
- Чайник
- Ежедневная уборка
- Смена белья и полотенец производится раз в два дня
- Мини-бар (пополняется 1 раз в день бесплатно)
- Услуги прачечной (платно, с 08:00 до 00:00)

* Категория номера Standard Room Garden Building включает в себя 2 номера для гостей с ограниченными физическими возможностями.

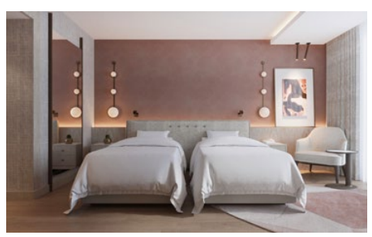

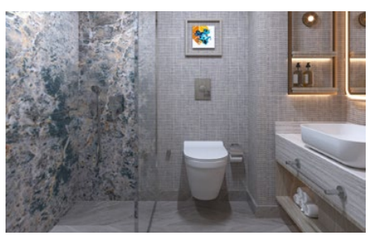

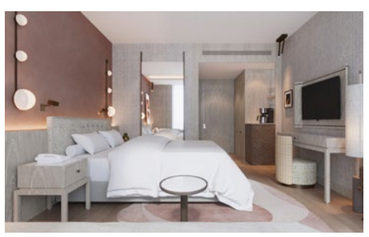

STANDARD ROOM MAIN BUILDING

Главное здание I 24 м² I Вид на сад или бассейн
Максимальное количество гостей: 2 взрослых + 2 ребенка (от 0 до 11.99 лет) I 3 взрослых

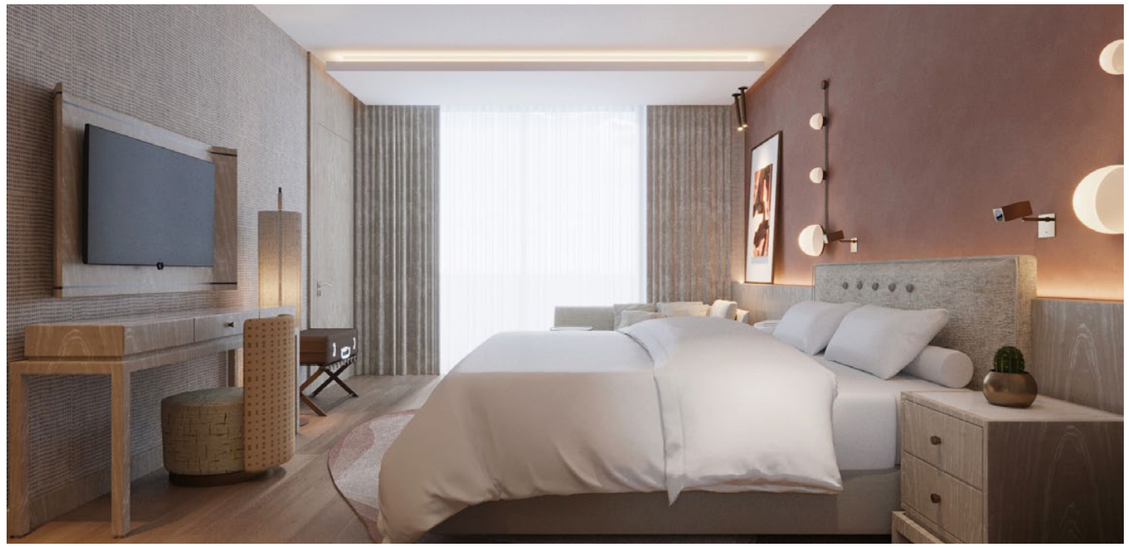

ОСОБЕННОСТИ НОМЕРА
- 1 комната
- Паркет
- Диван (в номерах с двуспальной кроватью)
- Кресло (в номерах с двумя односпальными кроватями)
- Кофейный уголок
- Декоративный кофейный столик
- Шкаф
- Тюль и теневые шторы
- Рабочий письменный стол
- Центральная система кондиционирования
- Зеркало во весь рост
- Подставка для чемодана
- Балкон или терраса
- Стулья и столик на балконе или террасе
- Сушилка для белья на балконе или террасе

УДОБСТВА ДЛЯ СНА
- 1 двуспальная кровать (160x200) или
- 2 односпальные кровати (100x200)
- Матрас, изготовленный на заказ
- Меню подушек
- Детская кроватка (по запросу, 70x110)
- Раскладная допкровать (по запросу, 80x190)

ВАННАЯ КОМНАТА
- Душевая кабина и туалет
- Банные принадлежности Bvlgari
- Банные принадлежности для детей (по запросу)
- Детский халат (по запросу, от 2 до 11,99 лет)
- Халат
- Тапочки
- Зеркало для макияжа с подсветкой
- Фен
- Телефон
- Весы

ТЕХНОЛОГИИ
- Телевизор LED/IP
- Телефон
- Сейф
- Беспроводной доступ в Интернет

УСЛУГИ И УДОБСТВА
- Капсульная кофемашина Schiller
- Травяной чай Schiller
- Чайник
- Ежедневная уборка
- Смена белья и полотенец производится раз в два дня
- Мини-бар (пополняется 1 раз в день бесплатно)
- Услуги прачечной (платно, с 08:00 до 00:00)

* Категория номера Standard Room Main Building включает в себя 4 номера для гостей с ограниченными физическими возможностями.

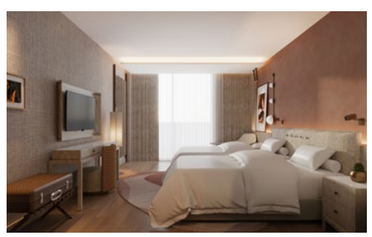



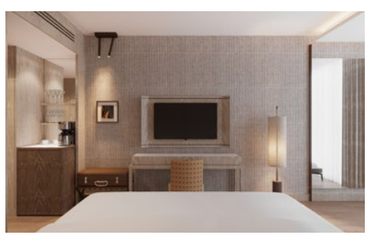

JUNIOR SUITE

Главное здание или здание в саду I 35 м² I Вид на сад или бассейн
Максимальное количество гостей: 2 взрослых + 2 ребенка (от 0 до 11.99 лет) I 3 взрослых



ОСОБЕННОСТИ НОМЕРА
- 1 комната
- Паркет
- Зона отдыха с диваном, пуфом и кофейным столиком
- Рабочий письменный стол
- Кофейный уголок
- Шкаф
- Тюль и теневые шторы
- Центральная система кондиционирования
- Зеркало во весь рост
- Подставка для чемодана
- Балкон или терраса
- Стулья и столик на балконе или террасе
- Сушилка для белья на балконе или террасе

УДОБСТВА ДЛЯ СНА
- 1 двуспальная кровать (180x200)
- Матрас, изготовленный на заказ
- Меню подушек
- Детская кроватка (по запросу, 70x110)
- Раскладная допкровать (по запросу, 80x190)

ВАННАЯ КОМНАТА
- Душевая кабина и туалет
- Банные принадлежности Bvlgari
- Банные принадлежности для детей (по запросу)
- Детский халат (по запросу, от 2 до 11,99 лет)
- Халат
- Тапочки
- Зеркало для макияжа с подсветкой
- Фен
- Телефон
- Весы

ТЕХНОЛОГИИ
- Телевизор LED/IP
- Телефон
- Сейф
- Беспроводной доступ в Интернет

УСЛУГИ И УДОБСТВА
- Капсульная кофемашина Schiller
- Травяной чай Schiller
- Чайник
- Ежедневная уборка
- Смена белья и полотенец производится раз в два дня
- Мини-бар (пополняется 1 раз в день бесплатно)
- Услуги прачечной (платно, с 08:00 до 00:00)

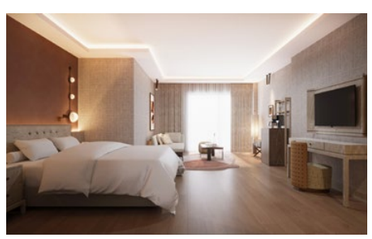

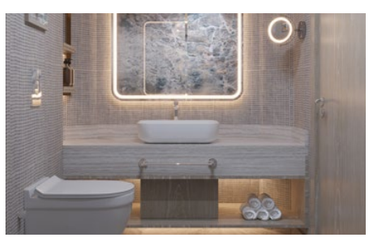

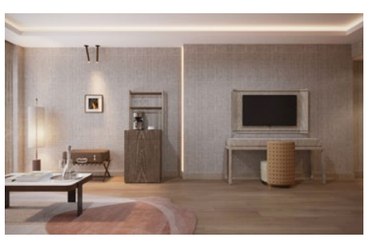

SUITE

Главное здание I 42 м² I Вид на сад
Максимальное количество гостей: 2 взрослых + 2 ребенка (от 0 до 11.99 лет) I 3 взрослых + 1 ребенок (0 - 11.99)



ОСОБЕННОСТИ НОМЕРА
- 2 комнаты: 1 спальня и 1 гостиная
- Паркет
- Гостиная группа с диваном, одноместным креслом, пуфом и журнальным столиком
- Рабочий письменный стол
- Шкаф
- Тюль и теневые шторы
- Центральная система кондиционирования
- Зеркало во весь рост
- Подставка для чемодана
- Балкон или терраса
- Стулья и столик на балконе или террасе
- Сушилка для белья на балконе или террасе

УДОБСТВА ДЛЯ СНА
- 1 двуспальная кровать (180x200)
- Матрас, изготовленный на заказ
- Меню подушек
- Детская кроватка (по запросу, 70x110)
- Раскладная допкровать (по запросу, 80x190)

ВАННАЯ КОМНАТА
- Душевая кабина и туалет
- Банные принадлежности Bvlgari
- Банные принадлежности для детей (по запросу)
- Детский халат (по запросу, от 2 до 11,99 лет)
- Халат
- Тапочки
- Зеркало для макияжа с подсветкой
- Фен
- Телефон
- Весы

ТЕХНОЛОГИИ
- 2 телевизора LED/IP
- Телефон
- Сейф
- Беспроводной доступ в Интернет

УСЛУГИ И УДОБСТВА
- Капсульная кофемашина Schiller
- Травяной чай Schiller
- Чайник
- Ежедневная уборка
- Смена белья и полотенец производится раз в два дня
- Мини-бар (пополняется 1 раз в день бесплатно)
- Услуги прачечной (платно, с 08:00 до 00:00)

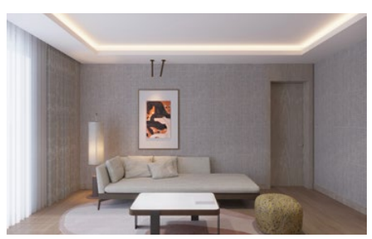



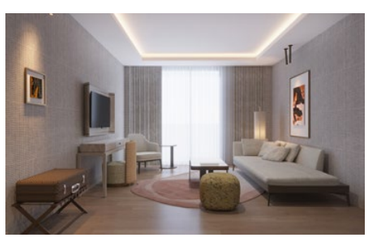

FAMILY SUITE

Здание в саду I 60 м² I Вид на сад или бассейн
Максимальное количество гостей: 4 взрослых + 1 ребенок (от 0 до 11.99 лет) I 4 взрослых



ОСОБЕННОСТИ НОМЕРА
- 2-комнатный: 2 спальни
- Паркет
- Первая спальня: 1 двуспальная кровать, зона отдыха с диваном, односпальным креслом и журнальным столиком, письменный стол
- Вторая спальня: 2 односпальные кровати и письменный стол
- Шкаф
- Тюль и теневые шторы
- Центральный кондиционер
- Зеркало во весь рост
- Подставка для чемодана
- Балкон или терраса
- Стулья и столик на балконе или террасе
- Сушилка для белья на балконе или террасе
- Общий бассейн

УДОБСТВА ДЛЯ СНА
- Первая спальня: 1 двуспальная кровать (180x200)
- Вторая спальня: 2 односпальные кровати (100x200)
- Матрас, изготовленный на заказ
- Меню подушек
- Детская кроватка (по запросу, 70x110)
- Раскладная допкровать (по запросу, 80x190)

ВАННАЯ КОМНАТА
- 2 отдельные ванные комнаты
- Первая ванная комната: душевая кабина и туалет
- Вторая ванная комната: душевая кабина и туалет
- Банные принадлежности Bvlgari
- Банные принадлежности для детей (по запросу)
- Детский халат (по запросу, от 2 до 11,99 лет)
- Халат
- Тапочки
- Зеркало для макияжа с подсветкой
- Фен
- Телефон
- Весы

ТЕХНОЛОГИИ
- 2 телевизора LED/IP
- Телефон
- Сейф
- Беспроводной доступ в Интернет

УСЛУГИ И УДОБСТВА
- Капсульная кофемашина Schiller
- Травяной чай Schiller
- Чайник
- Ежедневная уборка
- Смена белья и полотенец производится раз в два дня
- Мини-бар (пополняется 1 раз в день бесплатно)
- Услуги прачечной (платно, с 08:00 до 00:00)

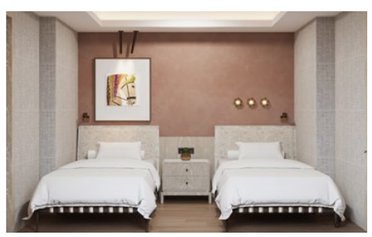

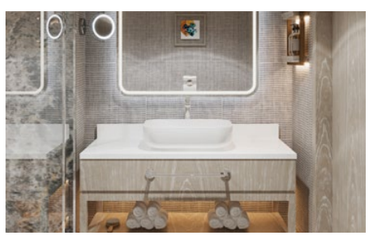



KING SUITE

Главное здание I 150 м² I Вид на сад со стороны моря
Максимальное количество гостей: 4 взрослых + 2 ребенка (от 0 до 11.99 лет) I 5 взрослых



ОСОБЕННОСТИ НОМЕРА
- 3 комнаты: 2 спальни и 1 гостиная
- Паркет
- Гостиная: 2 дивана, 1 кресло, 1 кресло, группа для отдыха с пуфом и журнальным столиком, обеденный стол и стулья
- Первая спальня: 1 двуспальная кровать, гостиная группа с диваном, креслом и журнальным столиком, письменный стол
- Вторая спальня: 2 односпальные кровати, кресло, журнальный столик и письменный стол
- Кофейный уголок
- Шкаф
- Тюль и теневые шторы
- Центральная система кондиционирования
- Зеркало во весь рост
- Подставка для чемодана
- Балкон
- Стулья и столик на балконе или террасе
- Сушилка для белья на балконе

УДОБСТВА ДЛЯ СНА
- Первая спальня: 1 двуспальная кровать (200x200)
- Вторая спальня: 2 односпальные кровати (100x200)
- Матрас, изготовленный на заказ
- Меню подушек
- Детская кроватка (по запросу, 70x110)
- Раскладная допкровать (по запросу, 80x190)

ВАННАЯ КОМНАТА
- 2 отдельные ванные комнаты и 3 туалета
- Первая ванная комната: двойной умывальник, душевая кабина, ванна и туалет
- Вторая ванная комната: душевая кабина и туалет
- Умывальник и туалет для гостей
- Банные принадлежности Bvlgari VIP
- Банные принадлежности для детей (по запросу)
- Детский халат (по запросу, от 2 до 11,99 лет)
- Халат
- Тапочки
- Фен
- Телефон
- Весы

ТЕХНОЛОГИИ
- 3 телевизора LED/IP
- Телефон
- Сейф
- Высокоскоростной беспроводной доступ в Интернет

УСЛУГИ И УДОБСТВА
- Капсульная кофемашина Schiller
- Травяной чай Schiller
- Чайник
- Утюг и гладильная доска
- Ежедневная уборка
- Смена белья и полотенец производится раз в два дня
- Уборка номера
- Мини-бар (пополняется 1 раз в день бесплатно)
- Услуги прачечной (платно, с 08:00 до 00:00)

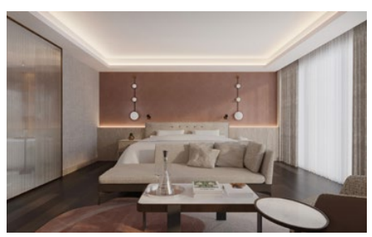

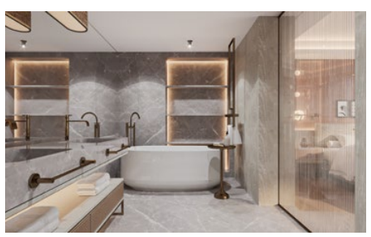

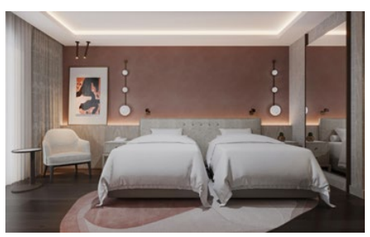

GLORIA VILLA

Сад I Двухэтажное здание (нижний или верхний этаж) I 70 м² I Вид на сад
Максимальное количество гостей: 4 взрослых + 2 ребенка (от 0 до 11.99 лет) I 5 взрослых

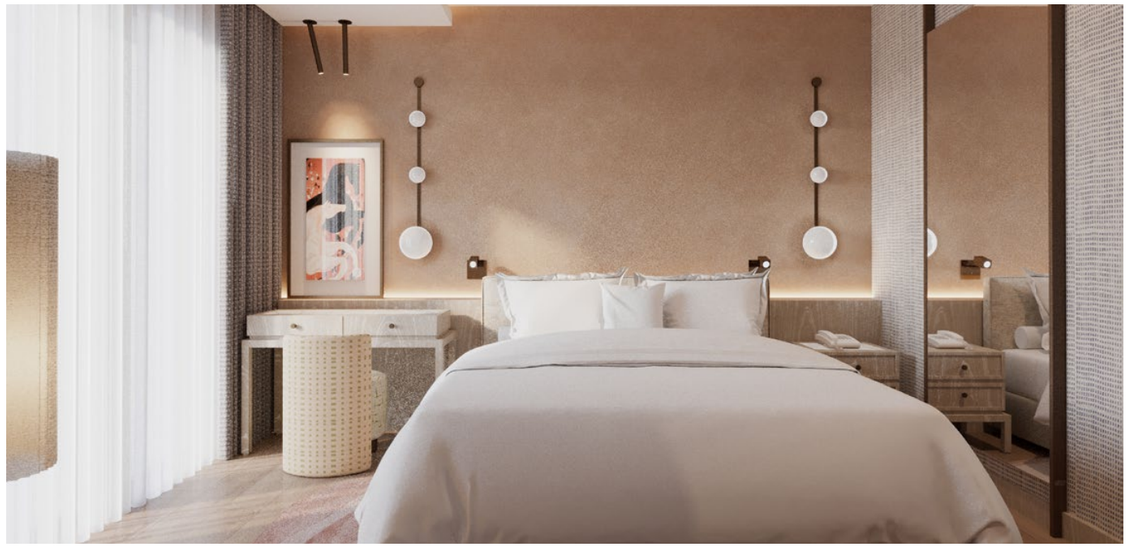

ОСОБЕННОСТИ ВИЛЛЫ
- 3 комнаты: 2 спальни и 1 гостиная
- Паркет
- Гостиная: уголок для чая и кофе, обеденный стол и стулья, угловой гарнитур с журнальным столиком
- Первая спальня: 1 двуспальная кровать и письменный стол
- Вторая спальня: 2 односпальные кровати
- Шкаф
- Тюль и теневые шторы
- Центральный кондиционер
- Зеркало во весь рост
- Подставка для чемодана
- Балкон или терраса
- Стол и стулья на балконе или террасе
- Сушилка для белья на балконе или террасе
- Шезлонги на балконе или террасе

УДОБСТВА ДЛЯ СНА
- Первая спальня: 1 двуспальная кровать (180x200)
- Вторая спальня: 2 односпальные кровати (100x200)
- Матрас, изготовленный на заказ
- Меню подушек
- Детская кроватка (по запросу, 70x110)
- Раскладная допкровать (по запросу, 80x190)

ВАННАЯ КОМНАТА
- 2 отдельные ванные комнаты
- Первая ванная комната: душевая кабина и туалет
- Вторая ванная комната: душевая кабина и туалет
- Банные принадлежности Bvlgari VIP
- Банные принадлежности для детей (по запросу)
- Детский халат (по запросу, от 2 до 11,99 лет)
- Халат
- Тапочки
- Зеркало для макияжа с подсветкой
- Фен
- Телефон
- Весы

ТЕХНОЛОГИИ
- 1 зеркальный телевизор Mirror TV и 2 телевизора LED/IP
- Телефон
- Сейф
- Беспроводной доступ в Интернет

УСЛУГИ И УДОБСТВА
- Капсульная кофемашина Schiller
- Травяной чай Schiller
- Чайник
- Утюг и гладильная доска
- Ежедневная уборка
- Смена белья и полотенец производится раз в два дня
- Уборка номера
- Мини-бар (пополняется 1 раз в день бесплатно)
- Услуги прачечной (платно, с 08:00 до 00:00)



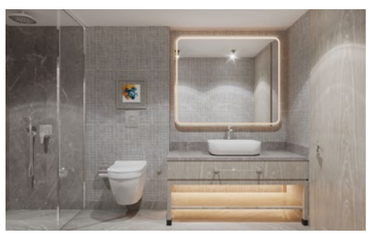



EXECUTIVE VILLA

Сад I Одноэтажное здание I 80 м² I Вид на сад
Максимальное количество гостей: 4 взрослых + 2 ребенка (от 0 до 11.99 лет) I 5 взрослых



ОСОБЕННОСТИ ВИЛЛЫ
- 3 комнаты: 2 спальни и 1 гостиная
- Паркет
- Гостиная: уголок для чая и кофе, обеденный стол и стулья, угловой комплект с пуфом и журнальным столиком
- Первая спальня: 1 двуспальная кровать и письменный стол
- Вторая спальня: 2 односпальные кровати и письменный стол
- Шкаф
- Тюль и теневые шторы
- Центральный кондиционер
- Зеркало во весь рост
- Подставка для чемодана
- Частная терраса
- Стол и стулья на террасе
- Шезлонги на террасе
- Сушилка для белья на террасе

УДОБСТВА ДЛЯ СНА
- Первая спальня: 1 двуспальная кровать (180x200)
- Вторая спальня: 2 односпальные кровати (100x200)
- Матрас, изготовленный на заказ
- Меню подушек
- Детская кроватка (по запросу, 70x110)
- Раскладная допкровать (по запросу, 80x190)

ВАННАЯ КОМНАТА
- 2 отдельные ванные комнаты
- Первая ванная комната: душевая кабина и туалет
- Вторая ванная комната: душевая кабина и туалет
- Банные принадлежности Bvlgari VIP
- Банные принадлежности для детей (по запросу)
- Детский халат (по запросу, от 2 до 11,99 лет)
- Халат
- Тапочки
- Зеркало для макияжа с подсветкой
- Фен
- Телефон
- Весы

ТЕХНОЛОГИИ
- 1 зеркальный телевизор Mirror TV и 2 телевизора LED/IP
- Телефон
- Сейф
- Беспроводной доступ в Интернет

УСЛУГИ И УДОБСТВА
- Капсульная кофемашина Schiller
- Травяной чай Schiller
- Чайник
- Утюг и гладильная доска
- Ежедневная уборка
- Смена белья и полотенец производится раз в два дня
- Уборка номера
- Мини-бар (пополняется 1 раз в день бесплатно)
- Услуги прачечной (платно, с 08:00 до 00:00)

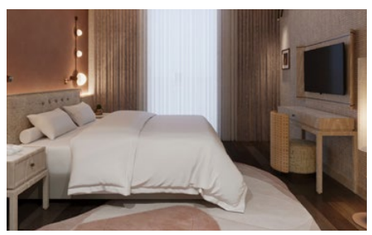

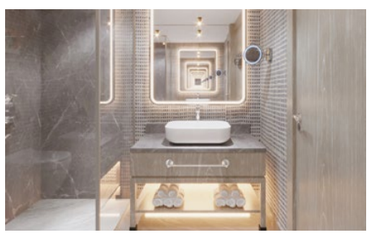



OWNER VILLA

Сад I Одноэтажное здание I 190 м² I Вид на сад, реку и личный бассейн
Максимальное количество гостей: 6 взрослых + 2 ребенка (от 0 до 11.99 лет) I 7 взрослых



ОСОБЕННОСТИ ВИЛЛЫ
- 4 комнаты: 3 спальни и 1 гостиная
- Паркет (в прихожей и кухне мрамор)
- Специально оборудованная кухня, стол и стулья
- Гостиная: обеденный стол и стулья, гостиная группа с диваном, 2 креслами и журнальным столиком
- Первая спальня: 1 двуспальная кровать, софа для отдыха, кресло, гардеробная зона, туалетный столик с креслом и зеркалом
- Вторая спальня: 1 двуспальная кровать и письменный стол
- Третья спальня: 2 односпальные кровати, кресло и письменный стол
- Кладовая
- Тюль и теневые шторы
- Шкаф
- Зеркало во весь рост
- Подставка для чемодана
- Терраса
- Садовая мебель на террасе
- Стол и стулья на террасе
- Сушилка для белья на террасе
- Частный открытый бассейн (с подогревом, глубина 140 см, площадь 78 м²)
- Гамак и шезлонги у бассейна

УДОБСТВА ДЛЯ СНА
- Первая спальня: 1 двуспальная кровать (200x200)
- Вторая спальня: 1 двуспальная кровать (180x200)
- Третья спальня: 2 односпальные кровати (100x200)
- Матрас, изготовленный на заказ
- Меню подушек
- Детская кроватка (по запросу, 70x110)
- Раскладная допкровать (по запросу, 80x190)

ВАННАЯ КОМНАТА
- 3 отдельные ванные комнаты и 4 туалета
- 1-я ванная комната: душевая кабина, ванна, двойной умывальник и туалет
- 2-я ванная комната: душевая кабина, двойной умывальник и туалет
- 3-я ванная комната: душевая кабина и туалет
- Умывальник и туалет для гостей
- Банные принадлежности Bvlgari VIP
- Банные принадлежности для детей (по запросу)
- Детский халат (по запросу, от 2 до 11,99 лет)
- Халат
- Тапочки
- Фен
- Телефон
- Весы

ТЕХНОЛОГИИ
- 3 зеркальных телевизора Mirror TV и 2 телевизора LED/IP
- Телефон
- Сейф
- Высокоскоростной беспроводной доступ в Интернет

УСЛУГИ И УДОБСТВА
- Капсульная кофемашина Schiller
- Травяной чай Schiller
- Утюг и гладильная доска
- Стиральная машина
- Ежедневная уборка
- Смена белья и полотенец производится раз в два дня
- Уборка номера
- Мини-бар (пополняется 1 раз в день бесплатно)
- Услуги прачечной (платно, с 08:00 до 00:00)



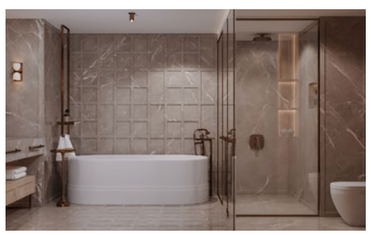

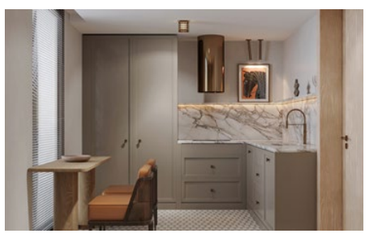

ТАБЛИЦА ОСОБЕННОСТЕЙ НОМЕРОВ



Категория номера	Распо-ложение	Вид	Максимальное количество гостей	Коли-чество комнат	Спальня	Гости-ная	Спальные места	Душ / ванна	WC	Размер номера	Коли-чество номеров
Standard Room Garden Building	Здание в саду	Вид на сад	2 взрослых + 2 ребенка (0 - 11.99), 3 взрослых	1	1	-	1 двуспальная кровать (160 x 200) или 2 односпальные кровати (100 x 200)	1 душ	1	24 m²	64
Standard Room Main Building	Главное здание	Вид на сад или бассейн	2 взрослых + 2 ребенка (0 - 11.99), 3 взрослых	1	1	-	1 двуспальная кровать (160 x 200) или 2 односпальные кровати (100 x 200)	1 душ	1	24 m²	231
Junior Suite	Главное здание или здание в саду	Вид на сад или бассейн	2 взрослых + 2 ребенка (0 - 11.99), 3 взрослых	1	1	-	1 двуспальная кровать (180 x 200)	1 душ	1	35 m²	79
Suite	Главное здание	Вид на сад	2 взрослых + 2 ребенка (0 - 11.99), 3 взрослых + 1 ребенок (0 - 11.99)	2	1	1	1 двуспальная кровать (180 x 200)	1 душ	1	42 m²	22
Family Suite	Здание в саду	Вид на сад или бассейн	4 взрослых + 1 ребенок (0 - 11.99)	2	2	-	1 двуспальная кровать (180 x 200) и 2 односпальные кровати (100 x 200)	2 душа	2	60 m²	72
King Suite	Главное здание	Со стороны моря, вид на сад	4 взрослых + 2 ребенка (0 - 11.99), 5 взрослых	3	2	1	1 двуспальная кровать (200 x 200) и 2 односпальные кровати (100 x 200)	2 душа и 1 ванна	3	150 m²	1
Gloria Villa	В саду	Вид на сад	4 взрослых + 2 ребенка (0 - 11.99), 5 взрослых	3	2	1	1 двуспальная кровать (180 x 200) и 2 односпальные кровати (100 x 200)	2 душа	2	70 m²	24
Executive Villa	В саду	Вид на сад	4 взрослых + 2 ребенка (0 - 11.99), 5 взрослых	3	2	1	1 двуспальная кровать (180 x 200) и 2 односпальные кровати (100 x 200)	2 душа	2	80 m²	18
Owner Villa	В саду	Вид на сад, реку и личный бассейн	6 взрослых + 2 ребенка (0 - 11.99), 7 взрослых	4	3	1	1 двуспальная кровать (200 x 200) и 1 двуспальная кровать (180 x 200) и 2 односпальные кровати (100 x 200)	3 душа и 1 ванна	4	190 m²	4

VIP-КОНЦЕПЦИЯ И ЭКСКЛЮЗИВНЫЕ УСЛУГИ



VIP-КОНЦЕПЦИЯ

Гостям, проживающим в King Suite & Villas, а также владельцам Platinum Card предоставляется особая VIP-концепция.

VIP-концепция – возможность бесплатно пользоваться главными ресторанами, снэк-ресторанами и барами трех отелей Gloria Hotels & Resorts (кроме платных A la Carte ресторанов).

Гости, проживающие по обычной концепции Gloria All Inclusive, имеют право приобрести VIP-концепцию за дополнительную плату, оплатив данную услугу за каждого проживающего в номере гостя на весь срок проживания или для использования в определенный день, что позволит использовать главные рестораны, снэк-рестораны и бары трех отелей Gloria Hotels & Resorts без доплаты (кроме платных A la Carte ресторанов). Стоимость доплаты за VIP-концепцию составляет 50 Euro за 1 гостя в день.При этом за первого ребенка в номере от 0 до 11.99 лет оплата не взимается, а за всех остальных детей в номере от 0 до 11.99 лет начисляется стоимость с 50% скидкой.

КОНЦЕПЦИЯ LONG STAY

Независимо от забронированной категории номера для гостей, проживающих в отеле 28 ночей и более, предоставляется специальная концепция Long Stay.

ПРИВИЛЕГИИ КОНЦЕПЦИИ LONG STAY:

- Использование VIP-концепции
- Круглосуточное бесплатное обслуживание номеров Room Service (по меню)
- Услуги прачечной со скидкой 50%

	Gloria Golf Resort Использование A la Carte	Gloria Serenity Resort & Gloria Verde Resort Использование главных ресторанов, снэк-ресторанов и баров	Gloria Serenity Resort & Gloria Verde Resort Использование ресторанов A la Carte (кроме Serenity Teppaynaki A la Carte)	Круглосуточное обслуживание Room Service в номерах (по меню)	Услуги прачечной
Gloria Villa	-	✓	-	-	-
Executive Villa	-	✓	-	-	-
King Suite	✓	✓	✓	✓	-
Owner Villa	✓	✓	✓	✓	-
Владельцы Platinum Card	✓	✓	✓	✓	15%
Концепция Long Stay	✓	✓	✓	✓	50%
Платное использование VIP-концепции	-	✓	-	-	-

ЭКСКЛЮЗИВНЫЕ УСЛУГИ ДЛЯ ОСОБЫХ КАТЕГОРИЙ НОМЕРОВ



ЭКСКЛЮЗИВНЫЕ УСЛУГИ ДЛЯ ОСОБЫХ КАТЕГОРИЙ НОМЕРОВ	GLORIA VILLA	EXECUTIVE VILLA	KING SUITE	OWNER VILLA
Услуги отдела по работе с гостями вилл	✓	✓	✓	✓
Личный батлер	•	•	•	✓
Личная горничная	•	•	•	✓
Багги*	•	•	•	✓
Павильон на пляже (доступно в летний сезон)	•	•	✓	✓
Концепция «Все включено» в трех отелях Gloria (за исключением ресторанов A la Carte)	✓	✓	✓	✓
Рестораны A la Carte в трех отелях Gloria **	•	•	✓	✓
Обслуживание номеров 24 часа (по меню)	•	•	✓	✓
Обслуживание номеров (по меню) 23:00 - 07:00	✓	✓	✓	✓
Специальный приветственный set-up в номер при заезде	✓	✓	✓	✓
Эксклюзивный набор средств по уходу за телом Bvlgari	✓	✓	✓	✓
Беспроводной интернет	✓	✓	✓	✓
Высокоскоростной беспроводной доступ в интернет	•	•	✓	✓
Индивидуальный трансфер аэропорт - отель - аэропорт	•	•	✓	✓
Быстрое обслуживание в аэропорту Fast Track	•	•	✓	✓
Завтрак в ресторане Turkuaz (08:00 - 11:00, с 1 июня по 1 октября)	✓	✓	✓	✓

• За дополнительную плату | ✓ Бесплатно

*Установленное количество предоставляемых багги для Owner Villa: 1 багги.
** Бесплатное посещение всех ресторанов A la Carte на территории Gloria Hotels & Resorts (за исключением ресторана Teppanyaki в Gloria Serenity Resort) предоставляется гостям King Suite и Owner Villa 1 раз в неделю для каждого ресторана, в зависимости от наличия свободных мест.

A la Carte ресторан Teppanyaki в Gloria Serenity Resort доступен за отдельную плату для всех гостей.

УСЛУГИ В СФЕРЕ ПИТАНИЯ И НАПИТКОВ

Название ресторана	Концепция	Меню	Время работы Летний сезон | Зимний сезон		Распо-ложение	Детали	Включено в концепцию Gloria All Inclusive
Главный ресторан Anatolia	Междуна-родный	Шведский стол	Завтрак 07:00 - 10:30 Обед 12:30 - 14:30 Ужин 19:00 - 21:30	Завтрак 07:00 - 10:30 Обед 12:30 - 14:30 Ужин 18:30 - 21:00	Главное здание (крытая обеденная зона и терраса)	✓Соки Detox из свежих фруктов на завтрак ✓ Мороженое 12:30-14:30 / 19:00-21:30 ✓ Кофейная станция “Бариста” ✓ Станция “HIPP” ✓ Безглютеновое, безлактозное, веганское и диетическое меню.	✓
Главный ресторан Mosaique	Междуна-родный	Шведский стол	Завтрак 07:00 - 10:30 Обед 12:30 - 14:30 Ужин 19:00 - 21:30 Ночная трапеза 00:00 - 02:00	Завтрак 07:00 - 10:30 Обед 12:30 - 14:30 Ужин 18:30 - 21:00	Главное здание (крытая обеденная зона и терраса)	✓ Соки Detox из свежих фруктов на завтрак ✓ Кофейная станция “Бариста” ✓ Станция “HIPP” ✓ Безглютеновое, безлактозное, веганское и диетическое меню.	✓
Pescado A la Carte	Испанская кухня	A la Carte	19:00 – 23:00	19:00 – 23:00	Главное здание, этаж лобби, крытая обеденная зона	✓В летний сезон 10 € за 1 гостя ✓Зимний сезон бесплатно	
Harem A la Carte	Междуна-родный	A la Carte	19:00 – 23:00	19:00 – 23:00	Главное здание, уровень лобби, крытая обеденная зона	✓В летний сезон 10 € за 1 гостя ✓Зимний сезон бесплатно	
L'ancora A la Carte	Итальянская кухня	A la Carte	19:00 – 23:00	19:00 – 23:00	Главное здание, этаж лобби, крытая обеденная зона и терраса	✓ В летний сезон 10 € за 1 гостя ✓Зимний сезон бесплатно	
L'ancora VIP Breakfast	Междуна-родная кухня	A la Carte	08:00 – 11:00	08:00 – 11:00	Главное здание, этаж лобби, крытая обеденная зона и терраса	Завтрак для гостей с концепцией VIP, а также участников программы лояльности Glorian	
L'ancora Snack	Междуна-родная кухня	A la Carte	Недоступно	12:00 – 16:00	Главное здание, этаж лобби, крытая обеденная зона и терраса		✓
Greek A la Carte	Греческая кухня	A la Carte	1 июня - 31 октября 19:00 - 23:00	Недоступно	Открытая площадка, у реки	✓В летний сезон 30 € за 1 гостя ✓В зимний сезон недоступно	
Turkuaz A la Carte	Гриль-хаус и барбекю	A la Carte	1 июня - 31 октября 19:00 - 23:00	Недоступно	Бассейн, открытая площадка	✓В летний сезон 30 € за 1 гостя ✓В зимний сезон недоступно	
Turkuaz Snack	Турецкая кухня	A la Carte	12:00 – 16:00	Недоступно	Бассейн, открытая площадка		✓
Gloria Pub Snack	Междуна-родный	A la Carte	12:00 – 16:00	Недоступно	Открытая площадка, у реки и бассейна	✓ Мороженое 09:00 – 19:00	✓
Galeon Restoran	Междуна-родный (рыбные блюда)	A la Carte	12:00 – 17:00	Недоступно	На пляже у реки, открытая площадка	✓ Мороженое 09:00 – 19:00	✓
Garden Pool Restoran	Континен-тальный завтрак	A la Carte и шведский стол	08:00 – 11:00	Недоступно	Территория Family Suites, у бассейна, открытая площадка		✓
Garden Pool Restoran	Междуна-родный	A la Carte	12:00 – 16:00	Недоступно	Территория Family Suites, у бассейна, открытая площадка	✓ Мороженое 09:00 – 18:30	✓
Gloria Patisserie	Десерты, выпечка, торты, кондитерские изделия ручной работы	A la Carte	11:00 – 18:00	11:00 – 18:00	Главное здание		✓
Pavilion	Индиви-дуальное обслуживание на пляже	A la carte	09:00 – 17:00	Недоступно	На пляже, зона павильонов	✓ Платно ✓ Услуги индивилуального обслуживания ✓ 09:00-18:00 сервис напитков ✓ 12:00-17:00 сервис питания	
Room Service	Специальное меню	A la Carte	Платно 24 часа	Платно 24 часа	Обслуживание в номере	✓Для гостей King Suite & Owner Villa бесплатно 24 часа ✓Для гстей Gloria Villa & Executive Villa бесплатно 23:00 - 07:00	
What-When-Where Servisi	Детское меню	A la Carte	24 часа	24 часа		✓ Бесплатно для детей 00 - 03,99 лет ✓ Предварительный заказ на стойке отдела по работе с гостями	✓

*Room Service в летний период: 24/7 предоставляется бесплатно (по меню) для гостей King Suite, Owner Villa, владельцев Platinum Card, а также проживающих по концепции Long Stay. Для гостей Gloria Villa & Executive Villa, а также остальных категорий номеров услуга Room Service предоставляется бесплатно с 23:00 до 07:00.
*Room Service в зимний период: 24/7 предоставляется бесплатно (по меню) для гостей King Suite, Owner Villa, владельцев Platinum Card, а также проживающих по концепции Long Stay. Для гостей Gloria Villa & Executive Villa предоставляется бесплатно с 23:00 до 07:00. Для остальных категорий номеров услуга Room Service предоставляется платно.

- Услуги питания и напитков, предоставляемые в других отелях Gloria Hotels & Resorts, оплачиваются со скидкой 50% (кроме ресторанов A la Carte). Посещение ресторанов A la Carte оплачивается в соответствии с установленной стоимостью без применения скидки.
- Бронирование столиков в ресторанах A La Carte осуществляется через службу по работе с гостями Guest Relations не ранее чем за 2 дня до посещения, 1 раз в неделю для каждого ресторана, в зависимости от наличия свободных мест.
- При бронировании ресторанов A La Carte начисление происходит из расчета за 1 человека, в соответствии с установленной стоимостью. При этом первый ребенок в номере от 0 до 11.99 лет посещает ресторан бесплатно, все остальные дети в номере от 0 до 11.99 лет посещают ресторан с 50% скидкой.
- Бесплатное посещение всех ресторанов A la Carte на территории Gloria Hotels & Resorts (за исключением ресторана Teppanyaki в Gloria Serenity Resort) предоставляется гостям King Suite, Owner Villa, владельцам Platinum Card, а также проживающим по концепции Long Stay. Для всех остальных гостей эта услуга предоставляется платно.
- Дни работы ресторанов A la Carte могут быть изменены в зависимости от загрузки.

БАРЫ

Название бара	Концепция	Меню	Время работы Летний сезон | Зимний сезон		Распо-ложение	Детали	Включено в концепцию Gloria All Inclusive
Lobby Bar	Лобби-бар и зона Lounge	Алкогольные и безалкогольные, горячие напитки и свежевыжатые соки	24 часа	24 часа	Главное здание, этаж лобби		✓
Oasis Bar	Бар и зона Lounge	Алкогольные и безалкогольные, горячие напитки и свежевыжатые соки	11:00 – 00:00	11:00 – 00:00	Главное здание, этаж лобби	С 1 мая по 31 октября С 18:00 до 21:00 предлагается суши-сервис ✓ Подача вафель 16:00 – 18:00	✓
Garden Pool Bar	Бар у бассейна	Алкогольные и безалкогольные, горячие напитки и свежевыжатые соки	09:00 – 18:30	Недоступно	Территория Family Suites, у бассейна, открытая площадка	✓ Мороженое 09:00 - 18:30	✓
Galeon Bar	Бар на пляже	Алкогольные и безалкогольные, горячие напитки и свежевыжатые соки	09:00 – 19:00	Недоступно	У пляжа, открытая площадка	✓ Мороженое 09:00 - 19:00	✓
Pier Bar	Бар на пирсе	Алкогольные и безалкогольные, горячие напитки и свежевыжатые соки	09:00 – 19:00	Недоступно	На пирсе, открытая площадка		✓
Gloria Pub	Бар	Алкогольные и безалкогольные, горячие напитки и свежевыжатые соки	09:00 – 00:00	Недоступно	Открытая площадка у реки и бассейна	✓ Мороженое 09:00 - 19:00	✓
Aqua Bar	Бар у аквапарка	Прохладительные и горячие напитки и свежевыжатые соки	09:00 – 17:00	Недоступно	Открытая площадка у аквапарка	✓ Мороженое 09:00 - 17:00	✓
Cafe Gloria	Бар	Алкогольные и безалкогольные, горячие напитки и свежевыжатые соки	Недоступно	18:00 – 00:00	Главное здание, этаж лобби, крытая площадка и терраса		✓
Olivium Pool Bar	Бар у бассейна	Алкогольные и безалкогольные, горячие напитки и свежевыжатые соки	08:00 – 20:00	08:00 – 17:00	Gloria Serenity Resort, у бассейна с подогревом, открытая площадка	✓ Общее пользование для гостей трех отелей Gloria	✓
Wurlitzer Enter-tainment Bar	Бар в развле-кательном центре	Алкогольные и безалкогольные, горячие напитки и свежевыжатые соки	16:00 – 00:00	16:00 – 00:00	Gloria Serenity Resort, развлекательный центр, крытая площадка	✓Общее пользование для гостей трех отелей Gloria	✓
Insomnia Disco Bar	Диско-бар	Алкогольные и безалкогольные, горячие напитки и свежевыжатые соки	23:00 – 03:00	23:00 – 02:00 Только по субботам	Gloria Serenity Resort, развлекательный центр, крытая площадка	✓ Общее пользование для гостей трех отелей Gloria	✓
Arena Bar	Бар в амфитеатре	Алкогольные и безалкогольные напитки	Обслуживание во время вечернего представления	Недоступно	Gloria Serenity Resort, амфитеатр, открытая площадка	✓ Общее пользование для гостей трех отелей Gloria	✓
G-Venture Bar	Бар в зоне концертов и вечеринок	Алкогольные и безалкогольные, горячие напитки и свежевыжатые соки	Обслуживание во время концертов и вечеринок	Недоступно	Gloria Serenity Resort, пляжная концертная зона	✓ Общее пользование для гостей трех отелей Gloria	✓
Вип-лоджии G-Venture	Обслужи-вание в вип-лоджиях во время концертов и вечеринок	Алкогольные и безалкогольные, горячие напитки и свежевыжатые соки	Обслуживание во время концертов и вечеринок	Недоступно	Gloria Serenity Resort, пляжная концертная зона	✓ Платно	✓
Mini Bar	Мини-бар в номере	Алкогольные и безалкогольные напитки, чай, кофе, печенье, шоколад, сушеные яблоки, сладости, чипсы	В период проживания	В период проживания	В номере	✓ Обновляется один раз в день	✓

БАССЕЙНЫ И ПЛЯЖ

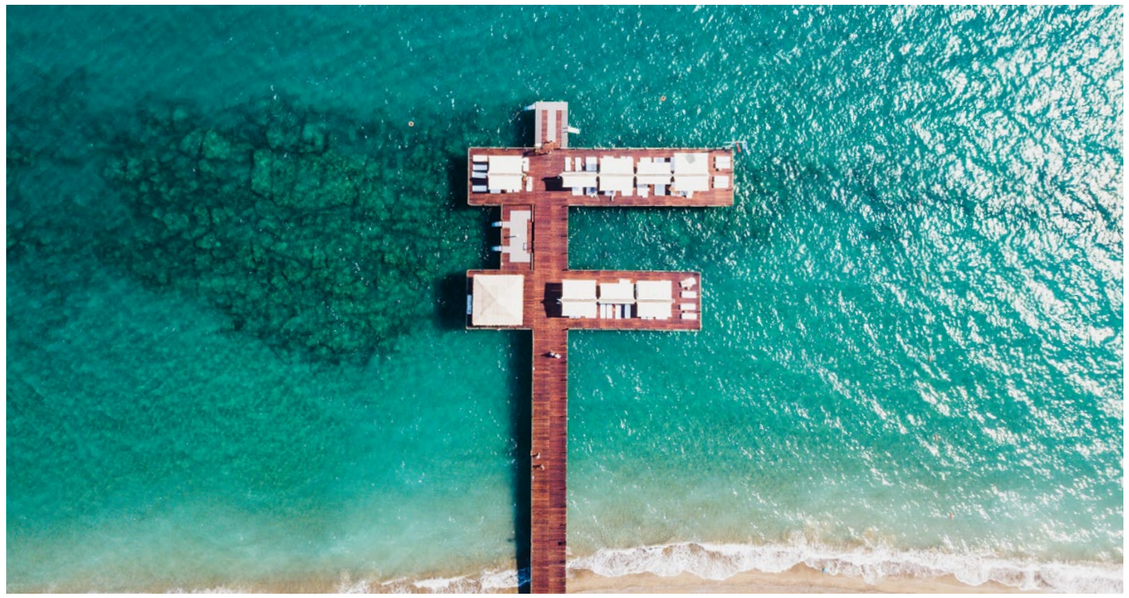

ХАРАКТЕРИСТИКИ
- Награжден международной наградой «Голубой флаг»
- Чистый песчано-галечный пляж протяженностью 500 м.
- Удобные шезлонги
- Пирс
- Даты и время функционирования пляжей и бассейнов могут меняться в зависимости от погодных условий.
- В зимний период работа пляжа ограничена в связи с климатическими особенностями региона.

УДОБСТВА
- Бар на пляже
- Бар на пирсе
- Пляжные павильоны (за дополнительную плату)

ПЛЯЖНЫЕ РАЗВЛЕЧЕНИЯ И УСЛУГИ
- Пляжный волейбол
- Подача напитков к шезлонгам (прохладительные напитки подаются периодически в установленное время с 10:00 до 18:00)
- Пляжные полотенца
- Охрана
- Спасатель

ПЛАТНЫЕ УСЛУГИ
- Водные виды спорта (08:00 - 20:00)
- Дневное пользование павильоном (09:00 - 18:00)
- Зона для SPA-процедур

ПАВИЛЬОНЫ
- Работают в летний сезон
- Часы работы с 09:00 до 18:00
- Услуги общего батлера
- Специальное обслуживание для всех гостей павильона
- С 12:00 до 17:00 заказ питания по меню
- Заказ напитков по меню в соответствии с концепцией отеля
- Мини-бар, сейф, вентилятор
- Полотенце
- Кнопка вызова официанта







БАССЕЙНЫ



БАССЕЙНЫ GLORIA GOLF RESORT	ПОЛЬЗОВАНИЕ	ОТКРЫТЫЙ	КРЫТЫЙ	МОРСКАЯ ВОДА	ПРЕСНАЯ ВОДА	ГЛУБИНА	ПЛОЩАДЬ	ЛЕТНИЙ СЕЗОН	ЗИМНИЙ СЕЗОН	ПОДОГРЕВ
Полуолимпийский открытый бассейн	Общая зона	✓			✓	180 см	400 м²	08:00-20:00	Недоступно	
Открытый основной бассейн	Общая зона	✓			✓	140 см	1280 м²	08:00-20:00	Недоступно	
Детский бассейн	Общая зона	✓			✓	50 см	113 м²	08:00-20:00	Недоступно	
Детский бассейн с песком (с небольшой горкой)	Общая зона	✓			✓	50 см	153 м²	08:00-20:00	Недоступно	
Открытый бассейн в Family Suites	Общая зона	✓			✓	140 см	420 м²	08:00-20:00	Недоступно	
Детский бассейн с песком (с небольшой горкой)	Общая зона	✓			✓	50 см	40 м²	08:00-20:00	Недоступно	
Бассейн «Olivium»	Общая зона	✓			✓	140 см	500 м²	08:00-20:00	08:00 - 20:00	✓
Детский бассейн «Olivium»	Общая зона	✓			✓	50 см	25 м²	08:00-20:00	08:00 - 20:00	✓
Крытый бассейн (в SPA-центре) Для гостей с ограниченными возможностями есть лифт для доступа к бассейну	Общая зона		✓		✓	140 см	113 м²	08:00-20:00	08:00 - 20:00	✓
Детский бассейн в SPA-центре	Общая зона		✓		✓	50 см	14 м²	08:00-20:00	08:00 - 20:00	✓
Бассейны аквапарка	Общая зона	✓			✓	Мульти	Мульти	10:00-12:00 & 14:00-16:00	Недоступно	✓
Бассейн в Owner villa	Частный бассейн	✓			✓	140 см	78 м²			✓

- Дети младше 12 лет должны посещать бассейн под присмотром родителей.
- Курение на территории детского бассейна запрещено.
- Шезлонги и полотенца у бассейна и на пляже предоставляются бесплатно

АКВАПАРК











GLORIA
GOLF RESORT

АКВАПАРК



ОБОЗНАЧЕНИЯ:
1. ВХОД В АКВАПАРК
2. ТУАЛЕТ И ДУШ
3. ЗОНА ПОД НАВЕСОМ
4. ЗОНА С ШЕЗЛОНГАМИ
5. ИСКУССТВЕННАЯ СКАЛА
6. ГРУППА ГОРОК С ЛОДОЧНЫМ СПУСКОМ:
   BLACKHOLE & UPHILL
   FLYING BOATS COMB.
   FLYING SAW & SPHERE KOMB.
   RIFT SLIDE
7. ГРУППА СКОРОСТНЫХ ГОРОК:
   WINDIGO (4)
   LOOPING ROCKET
   FREEFALL
8. BODY MAGICONE
9. AQUATUBE
10. ГРУППА ДЕТСКИХ ГОРОК:
    KIDS FREEFALL (2)
    KIDS WİDE SLIDE
11. AQUATOWER (ОСОБЫЙ ВИД)
12. ЗОНА SPRAY ACTİON (70м²)
13. АНИМАЦИОННАЯ ДЕТСКАЯ ЗОНА
14. ЛОДКИ ДЛЯ СПУСКА
15. AQUA SNACK
16. ТРАССА ПРЕПЯТСТВИЙ OBSTACLE TRACK

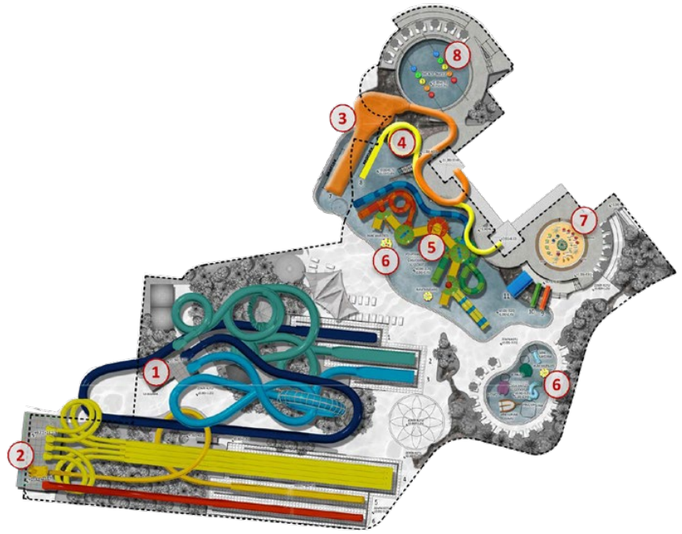

ОБОЗНАЧЕНИЯ:
1. ГЛАВНАЯ ГРУППА ГОРОК
   BLACKHOLE & UPHILL
   FLYING BOATS COMB.
   FLYING SAW & SPHERES COMB.
   RIFT SLIDE
2. ГРУППА СКОРОСТНЫХ ГОРОК
   WINDIGO (4X)
   LOOPING ROCKET
   FREEFALL
3. BODY MAGICONE
4. AQUATUBE
5. AQUATOWER (ОСОБЫЙ ВИД)
6. АНИМАЦИОННАЯ ДЕТСКАЯ ЗОНА
7. ЗОНА SPRAY ACTİON (70м²)
8. ТРАССА ПРЕПЯТСТВИЙ OBSTACLE TRACK

- Использование бассейна аквапарка в нерабочие часы запрещено.
- Даты и время работы аквапарка могут варьироваться в зависимости от погодных условий
- В период с 1 мая по 31 октября аквапарк работает в зависимости от погодных условий. Администрация отеля оставляет за собой право закрывать аквапарк в случае необходимости.
- При посещении аквапарка необходимо соблюдать правила пользования аквапарком и следовать указаниям и предупреждениям спасателя.

GLORIA HOTELS & RESORTS ЛЕТО 2024 - ЗИМА 2024/2025 ИНФОРМАЦИОННЫЙ КАТАЛОГ

СПА-ЦЕНТР LA SOURCE SPA

Побалуйте себя эксклюзивными процедурами в СПА-центре La Source Spa, и ваше тело будет вам благодарно. Традиционные ритуалы Дальнего Востока, нежная музыка и ароматерапевтические массажи помогут физически обновиться и отдохнуть душой.



ОСОБЕННОСТИ
Площадь 800 м²
Находится в главном здании, на этаже в лобби.
Работает с 09:00 до 20:00 каждый день
Гости младше 12 лет могут посещать турецкую баню, сауну и зоны отдыха в сопровождении родителей ежедневно с 10:00 до 12:00.
Детям в возрасте от 12 до 16 лет Детям в возрасте от 12 до 16 лет разрешается посещать турецкую баню, сауну и зоны отдыха с 10:00 до 12:00.

УСЛУГИ
Крытый бассейн
Крытый детский бассейн
Зона отдыха
Для гостей с ограниченными возможностями есть лифт для доступа к бассейну
15 терапевтических кабинетов
1 отдельный спа-сьют
Процедуры для кожи, лица и тела (всемирно известные бренды, такие как: Thermes Marins, Jüliette Armand и CACI Ultra)
Массаж и процедуры
1 частный хамам
1 биосауна и 1 финская сауна
1 турецкая баня
Паровая комната
Парикмахерские услуги
Маникюр & педикюр
Раздевалки со шкафчиками
Спа-павильон (недоступно в зимний период)

ПЛАТНЫЕ УСЛУГИ
Все массажные услуги
Все услуги хамама
Все услуги по уходу за кожей, лицом и телом
Парикмахерские услуги
Маникюр - педикюр
Спа-косметика
Спа-павильон

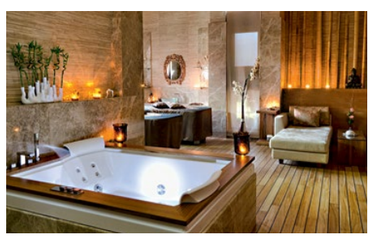

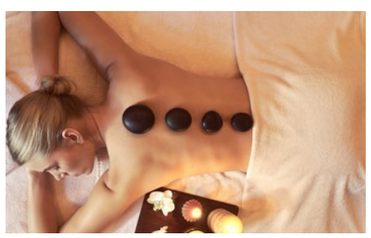

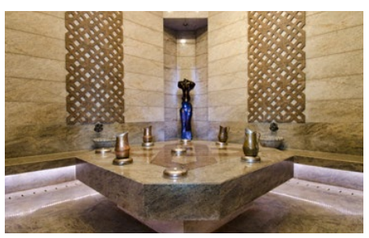

КОРПОРАТИВНЫЕ МЕРОПРИЯТИЯ И СВАДЕБНЫЕ ОРГАНИЗАЦИИ

Аренда конференц-залов и специального оборудования предоставляется за дополнительную плату.
Для организации конференций, уточнения стоимости, а также получения дополнительной информации необходимо связаться с MICE отделом Gloria Hotels & Resorts.



КОНФЕРЕНЦ-ЗАЛ	ДЛИНА	ШИРИНА	ПЛОЩАДЬ	ВЫСОТА	БАНКЕТ	ФОРМА U	ТЕАТР	КЛАСС
Manyas	48 m	22 m	1056 m²	7 m	800 человек	-	1200 человек	750 человек
Manyas I, III	15 m	22 m	330 m²	7 m	220 человек	60 человек	350 человек	200 человек
Manyas II	17,5 m	22 m	396 m²	7 m	260 человек	60 человек	430 человек	250 человек
Фойе	-	-	845 m²	-	-	-	-	-

КОНФЕРЕНЦ-ЗАЛ	ДЛИНА	ШИРИНА	ПЛОЩАДЬ	ВЫСОТА	БАНКЕТ	ФОРМА U	ТЕАТР	КЛАСС
Kırlangıç	39 m	17 m	663 m²	5 m	450 человек	-	720 человек	420 человек
Kırlangıç II	13 m	17 m	221 m²	5 m	150 человек	42 человека	240 человек	140 человек
Kırlangıç I, III	12,5 m	17 m	210 m²	5 m	150 человек	36 человек	240 человек	140 человек

КОНФЕРЕНЦ-ЗАЛ	ДЛИНА	ШИРИНА	ПЛОЩАДЬ	ВЫСОТА	БАНКЕТ	ФОРМА U	ТЕАТР	КЛАСС
Turna (дневной свет)	16,5 m	7 m	115 m²	3 m	70 человек	45 человек	100 человек	70 человек
Turna I	7 m	7 m	50 m²	3 m	-	15 человек	50 человек	35 человек
Turna II	5 m	7 m	35 m²	3 m	-	15 человек	30 человек	20 человек
Turna III	4,5 m	7 m	32 m²	3 m	-	15 человек	20 человек	15 человек

КОНФЕРЕНЦ-ЗАЛ	ДЛИНА	ШИРИНА	ПЛОЩАДЬ	ВЫСОТА	БАНКЕТ	ФОРМА U	ТЕАТР	КЛАСС
Anka (дневной свет)	22 m	6,5 m	143 m²	3 m	-	60 человек	120 человек	90 человек
Anka I, II, III, IV	5,5 m	6,5 m	35 m²	3 m	-	15 человек	30 человек	20 человек
Martı (дневной свет)	5,5 m	5,5 m	30 m²	3 m	-	15 человек	15 человек	-
Saka	4,5 m	5 m	23 m²	3 m	-	-	15 человек	-
Kumru (дневной свет)	7,5 m	5,5 m	42 m²	3 m	-	20 человек	30 человек	20 человек

Свадьба – это начало нового захватывающего этапа вашей жизни. Профессиональная команда Gloria Hotels & Resorts превзойдет ваши ожидания, превратив счастливые мечты в идеальную свадебную церемонию на специальных площадках на открытом воздухе. Во время начала нового этапа в вашей жизни команда Gloria Hotels & Resorts, принципом работы которой являются уникальный опыт и гостеприимство, хотела бы представить вам специальные свадебные пакеты и разделить вместе с вами счастливые незабываемые моменты. Gloria Hotels & Resorts – идеальное место для проведения изысканной, современной и элегантной свадебной церемонии. В вашем распоряжении опытная команда поваров и обслуживающего персонала с уникальным видением кулинарии, учитывающая каждую деталь и любой ваш запрос. Вам останется только сказать «Да», а обо всех остальных деталях позаботится команда Gloria Hotels & Resorts...

GLORIA GOLF RESORT - KAPTA



GLORIA
GOLF RESORT

GLORIA GOLF RESORT - KAPTA

КАТЕГОРИИ НОМЕРОВ

A. Main Building
B Executive Villas
C Gloria Villas
D. Garden Buildings & Junior Suites
E. Executive Villas
F. Junior Suites
J. Family Suites
K. Owner Villas

БАРЫ И РЕСТОРАНЫ

1. Anatolia Main Restaurant
2. Mosaique Main Restaurant
3. Oasis Bar
4. Garden Pool Bar
5. Pier Bar
6. Aqua Bar

ПЛЯЖ И БАССЕЙНЫ

7. Beach Pavilions (Extra)
8. Children Pool
9. Towel Desk
10. Aquapark
11. Olivium Pool
    (Heated in winter time)

ДЛЯ ДЕТЕЙ

12. Gogi Fun Jungle
13. Gogi Kids Club

ОБЪЕКТЫ ИНФРАСТРУКТУРЫ

14. Guest Relations
15. Shopping Area
16. La Source Spa, Indoor Pool
17. Wellness Area
18. Convention Center
19. Doctor

РАЗВЛЕЧЕНИЯ

20. Arena & Entertainment Center,
    Insomnia Night Club
21. Tennis Courts
22. Beach Volley
23. G-Venture
24. Football Field
25. Gloria Mini Farm
26. Fit Gloria

GLORIA HOTELS & RESORTS ЛЕТО 2024 - ЗИМА 2024/2025 ИНФОРМАЦИОННЫЙ КАТАЛОГ



GLORIA VERDE RESORT

Изящество простоты

Идеально подойдет для тех, кто хочет насладиться простым,
спокойным и безмятежным отдыхом среди зелени и тишины.
Отель Gloria Verde предлагает полный спектр услуг для всей семьи.
Приехав в наш отель, вы окажетесь на лоне природы вдали от городской суеты и шума,
и сможете насладиться нашим эксклюзивным высококачественным обслуживанием.

GLORIA
VERDE RESORT

ОБЩАЯ ИНФОРМАЦИЯ

Дата открытия открытия Gloria Verde Resort: 2001
Категория: 5* отель
Компания: Озалтын Холдинг (Özaltın Holding)
Сезон: Круглый год
Общая площадь Gloria Hotels & Resorts: 2.400.000 m²
Площадь Gloria Verde Resort: 68.000 m²
Адрес: Belek Mah. 20. Sokak No: 7, Serik - Antalya / Türkiye
Телефон: 0242 710 05 00
E-mail: info@gloria.com.tr
Web сайт: www.gloria.com.tr
WI-FI: В номерах и зонах общего пользования (бесплатно)
Высокоскоростной интернет в номерах и зонах общего пользования (за дополнительную плату)
Кредитные карты: Visa, MasterCard, Amex
Языки общения: турецкий, английский, русский, немецкий
Загрузить актуальные фотографии, видео и информационные каталоги: stock.gloria.com.tr

УСЛОВИЯ РАЗМЕЩЕНИЯ

Домашние животные: Не допускаются
Время заезда: 14:00
Время выезда: 12:00
Ранний заезд и поздний выезд:
При наличии возможности за ранний заезд до 08:00 или поздний выезд после 19:00 взимается доплата в размере 100% от стоимости номера за сутки.
Курение: Использование табачных изделий и электронных сигарет в помещениях запрещено.
Ограничения по возрасту: Гости младше 18 лет не размещаются без сопровождения родителей.
Правила приема посетителей: Прием посетителей в отель осуществляется за дополнительную плату и возможен с 09:00 до 23:00. По прибытии посетителям необходимо предъявить паспорт или удостоверение личности. Посетители не допускаются в гостевые номера.
Транспорт между отелями: Гостям предоставляется бесплатный трансфер между отелями Gloria (по расписанию).

РАСПОЛОЖЕНИЕ

Аэропорт Анталии: 38 km
Аэропорт Газипаша: 150 km
Центр города Анталии: 48 km
Ближайший населенный пункт: 3,5 km (Belek)
Пляж: Частный песчано-галечный пляж и 1 пирс
Gloria Golf Club: 1 km

ИНФОРМАЦИЯ О НОМЕРАХ

Общее количество номеров: 293
Номера: 148
Сьюты: 124
Виллы: 21
Количество спальных мест: 732
Категории номеров: 144 Standard Room (из них 4 номера для гостей с ограниченными физическими возможностями), 22 Junior Suite, 46 Suite, 46 Family Suite, 8 Deluxe Suite, 2 King Suite, 20 Select Villa, 1 Presidential Villa

РАЗМЕЩЕНИЕ

Отель имеет шестиэтажное главное здание, 4 лифта, 1 из которых находится между лобби и баром Zodiac, остальные 3 лифта обслуживают каждый этаж. В саду расположены 3 трехэтажных блока с номерами Suites и Family Suites. Со стороны гольф-поля расположены двухэтажные 1 Presidential Villa и 20 Select Villas.

STANDARD ROOM

Главное здание I 25 м² I Вид на сад
Максимальное количество гостей: 2 взрослых + 2 ребенка (от 0 до 11.99 лет) I 3 взрослых



ОСОБЕННОСТИ НОМЕРА
- 1 комната
- Ковровое покрытие (паркет в номерах на первом этаже)
- Зона отдыха с креслом
- Шкаф
- Тюль и теневые шторы
- Рабочий письменный стол
- Центральная система кондиционирования
- Зеркало во весь рост
- Подставка для чемодана
- Балкон или терраса
- Стулья и столик на балконе или террасе
- Сушилка для белья на балконе или террасе

УДОБСТВА ДЛЯ СНА
- 2 полуторные кровати (140x200 каждая)
- Матрас, изготовленный на заказ
- Меню подушек
- Детская кроватка (по запросу, 70x110)
- Раскладная допкровать (по запросу, 80x190)

ВАННАЯ КОМНАТА
- Душевая кабина и туалет
- Банные принадлежности Gloria
- Банные принадлежности для детей (по запросу)
- Детский халат (по запросу, от 2 до 11,99 лет)
- Халат
- Тапочки
- Зеркало для макияжа с подсветкой
- Фен
- Телефон
- Весы

ТЕХНОЛОГИИ
- LCD/IP телевизор
- Телефон
- Сейф
- Беспроводной доступ в интернет

УСЛУГИ И УДОБСТВА
- Чайник
- Набор для приготовления чая и кофе
- Ежедневная уборка
- Смена полотенец каждые два дня
- Мини-бар (пополняется 1 раз в день бесплатно)
- Услуги прачечной (платно, с 08:00 до 00:00)

360°

* Категория номера Standard Room включает в себя 4 номера для гостей с ограниченными физическими возможностями.



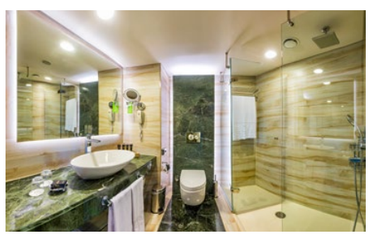



JUNIOR SUITE

Главное здание I 36 м² I Вид на сад
Максимальное количество гостей: 2 взрослых + 2 ребенка (от 0 до 11.99 лет) I 3 взрослых



ОСОБЕННОСТИ НОМЕРА
- 1 комната
- Ковровое покрытие (паркет в номерах на первом этаже)
- Гостиная зона с диваном и журнальным столиком
- Обеденная зона (стол со стульями)
- Рабочий письменный стол
- Шкаф
- Тюль и теневые шторы
- Центральная система кондиционирования
- Зеркало во весь рост
- Подставка для чемодана
- Балкон или терраса
- Стулья и столик на балконе или террасе
- Сушилка для белья на балконе или террасе

УДОБСТВА ДЛЯ СНА
- 1 двуспальная кровать (180x200)
- Матрас, изготовленный на заказ
- Меню подушек
- Детская кроватка (по запросу, 70x110)
- Раскладная допкровать (по запросу, 80x190)

ВАННАЯ КОМНАТА
- Душевая кабина и туалет
- Банные принадлежности Gloria
- Банные принадлежности для детей (по запросу)
- Детский халат (по запросу, от 2 до 11,99 лет)
- Халат
- Тапочки
- Зеркало для макияжа с подсветкой
- Фен
- Телефон
- Весы

ТЕХНОЛОГИИ
- LCD/IP телевизор
- Телефон
- Сейф
- Беспроводной доступ в Интернет

УСЛУГИ И УДОБСТВА
- Чайник
- Набор для приготовления чая и кофе
- Ежедневная уборка
- Смена полотенец каждые два дня
- Мини-бар (пополняется 1 раз в день бесплатно)
- Услуги прачечной (платно, с 08:00 до 00:00)

360°



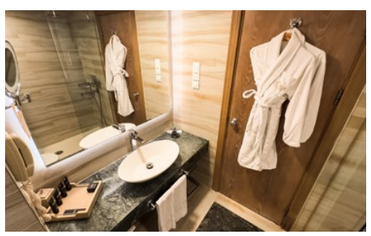

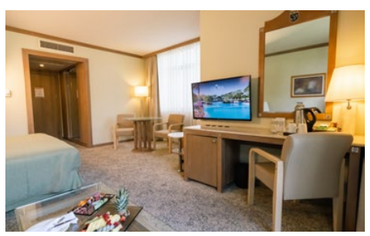

SUITE

Главное здание или здание в саду (верхние этажи) I 40 м² I Вид на сад
Максимальное количество гостей: 2 взрослых + 2 ребенка (от 0 до 11.99 лет) I 3 взрослых + 1 ребенок (от 0 до 11.99 лет)



ОСОБЕННОСТИ НОМЕРА
- 2 комнаты: 1 спальня и 1 гостиная
- Ковровое покрытие (паркет в номерах на первом этаже)
- Зона отдыха с диваном, креслом, пуфом и журнальным столиком
- Рабочий письменный стол
- Шкаф
- Тюль и теневые шторы
- Центральная система кондиционирования
- Зеркало во весь рост
- Подставка для чемодана
- Балкон или терраса
- Стулья и столик на балконе или террасе
- Сушилка для белья на балконе или террасе

УДОБСТВА ДЛЯ СНА
- 1 двуспальная кровать (180x200)
- Матрас, изготовленный на заказ
- Меню подушек
- Детская кроватка (по запросу, 70x110)
- Раскладная допкровать (по запросу, 80x190)

ВАННАЯ КОМНАТА
- Душевая кабина и туалет (одна ванная комната, номера в главном здании)
- Ванна и туалет (одна ванная комната, номера в саду)
- Банные принадлежности Gloria
- Банные принадлежности для детей (по запросу)
- Детский халат (по запросу, от 2 до 11,99 лет)
- Халат
- Тапочки
- Зеркало для макияжа с подсветкой
- Фен
- Телефон
- Весы

ТЕХНОЛОГИИ
- LCD/IP телевизор
- Телефон
- Сейф
- Беспроводной доступ в Интернет

УСЛУГИ И УДОБСТВА
- Капсульная кофемашина и травяные чаи Schiller
- Чайник
- Ежедневная уборка
- Смена полотенец каждые два дня
- Мини-бар (пополняется 1 раз в день бесплатно)
- Услуги прачечной (платно, с 08:00 до 00:00)

360°



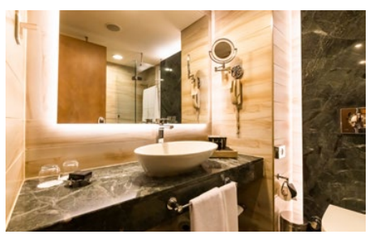

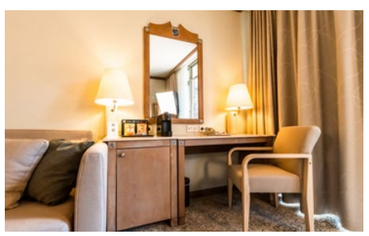

FAMILY SUITE

Здание в саду I 40 м² I Вид на сад
Максимальное количество гостей: 4 взрослых + 1 ребенок (от 0 до 11.99 лет)



ОСОБЕННОСТИ НОМЕРА
- 2-комнатный: 2 спальни
- Ковровое покрытие (паркет в номерах на первом этаже)
- Рабочий письменный стол
- Шкаф
- Тюль и теневые шторы
- Центральная система кондиционирования
- Зеркало во весь рост
- Подставка для чемодана
- Балкон или терраса
- Стулья и столик на балконе или террасе
- Сушилка для белья на балконе или террасе

УДОБСТВА ДЛЯ СНА
- Первая спальня: 1 двуспальная кровать (180x200)
- Вторая спальня: 2 односпальные кровати (100x200)
- Матрас, изготовленный на заказ
- Меню подушек
- Детская кроватка (по запросу, 70x110)
- Раскладная допкровать (по запросу, 80x190)

ВАННАЯ КОМНАТА
- Ванна и туалет (одна ванная комната)
- Банные принадлежности Gloria
- Банные принадлежности для детей (по запросу)
- Детский халат (по запросу, от 2 до 11,99 лет)
- Халат
- Тапочки
- Зеркало для макияжа с подсветкой
- Фен
- Телефон
- Весы

ТЕХНОЛОГИИ
- LCD/IP телевизор
- Телефон
- Сейф
- Беспроводной доступ в Интернет

УСЛУГИ И УДОБСТВА
- Чайник
- Набор для приготовления чая и кофе
- Ежедневная уборка
- Смена полотенец каждые два дня
- Мини-бар (пополняется 1 раз в день бесплатно)
- Услуги прачечной (платно, с 08:00 до 00:00)



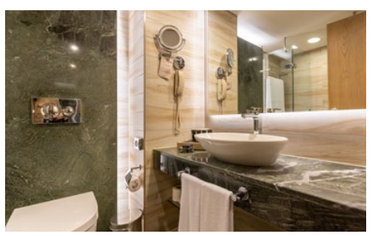



DELUXE SUITE

Главное здание I 80 м² I Вид на сад
Максимальное количество гостей: 4 взрослых + 1 ребенок (от 0 до 11.99 лет)



ОСОБЕННОСТИ НОМЕРА
- 2-комнатный: 2 спальни
- Ковровое покрытие (паркет в номерах на первом этаже)
- Первая комната: гостиная группа с диваном, одним креслом и журнальным столиком
- Вторая комната: гостиная группа с диваном, пуфом и журнальным столиком
- 2 письменных стола (по одному в каждой комнате)
- Шкаф
- Тюль и теневые шторы
- Центральная система кондиционирования
- Зеркало во весь рост
- Подставка для чемодана
- Балкон или терраса
- Стулья и столик на балконе или террасе
- Сушилка для белья на балконе или террасе

УДОБСТВА ДЛЯ СНА
- Первая спальня: 2 полуторные кровати (140x200)
- Вторая спальня: 2 односпальные кровати (100x200)
- Матрас, изготовленный на заказ
- Меню подушек
- Детская кроватка (по запросу, 70x110)
- Раскладная допкровать (по запросу, 80x190)

ВАННАЯ КОМНАТА
- 2 отдельные ванные комнаты
- Первая ванная комната: душевая кабина, джакузи и туалет
- Вторая ванная комната: душевая кабина и туалет
- Банные принадлежности Bvlgari
- Банные принадлежности для детей (по запросу)
- Детский халат (по запросу, от 2 до 11,99 лет)
- Халат
- Тапочки
- Зеркало для макияжа с подсветкой
- Фен
- Телефон
- Весы

ТЕХНОЛОГИЯ
- 2 LCD/IP телевизор
- Телефон
- Сейф
- Беспроводной доступ в Интернет

УСЛУГИ И УДОБСТВА
- Капсульная кофемашина и травяные чаи Schiller
- Чайник
- Ежедневная уборка
- Ежедневная смена полотенец
- Уборка номера
- Мини-бар (пополняется 1 раз в день бесплатно)
- Услуги прачечной (платно, с 08:00 до 00:00)

360°

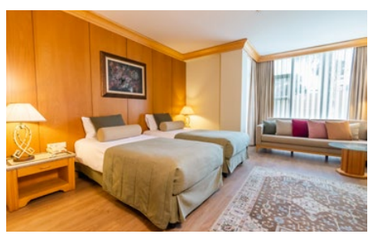

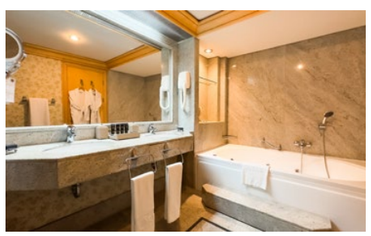



KING SUITE

Главное здание I 155 м² I Вид на сад
Максимальное количество гостей: 4 взрослых + 2 ребенка (от 0 до 11.99 лет) I 5 взрослых



ОСОБЕННОСТИ НОМЕРА
- 3 комнаты: 2 спальни и 1 гостиная
- Ковровое покрытие (в спальнях)
- Паркетный пол (в гостиной)
- Гостиная: рабочий уголок, обеденный стол, гостиная с диваном, одним креслом и журнальным столиком
- Первая спальня: гостиная группа с одним креслом и журнальным столиком, рабочий стол
- Вторая спальня: гостиная группа с диваном, креслом и журнальным столиком, рабочий стол
- Гардеробная
- Шкаф
- Тюль и теневые шторы
- Центральная система кондиционирования
- Зеркало во весь рост
- Подставка для чемодана
- 2 балкона
- Стулья и столики на балконах
- Сушилка для белья на балконе или террасе

УДОБСТВА ДЛЯ СНА
- Первая спальня: 1 двуспальная кровать (200x200)
- Вторая спальня: 2 полуторные кровати (140x200)
- Матрас, изготовленный на заказ
- Меню подушек
- Детская кроватка (по запросу, 70x110)
- Раскладная допкровать (по запросу, 80x190)

ВАННАЯ КОМНАТА
- 2 отдельные ванные комнаты и 3 туалета
- Первая ванная комната: душевая кабина, джакузи и туалет
- Вторая ванная комната: душевая кабина, джакузи и туалет
- Банные принадлежности Bvlgari
- Банные принадлежности для детей (по запросу)
- Детский халат (по запросу, от 2 до 11,99 лет)
- Халат
- Тапочки
- Зеркало для макияжа с подсветкой
- Фен
- Телефон
- Весы

ТЕХНОЛОГИИ
- 3 LCD/IP телевизора
- Телефон
- Сейф
- Высокоскоростной беспроводной доступ в Интернет

УСЛУГИ И УДОБСТВА
- Капсульная кофемашина и травяные чаи Schiller
- Чайник
- Утюг и гладильная доска
- Ежедневная уборка
- Ежедневная смена полотенец
- Уборка номера
- Мини-бар (пополняется 1 раз в день бесплатно)
- Услуги прачечной (платно, с 08:00 до 00:00)

360°

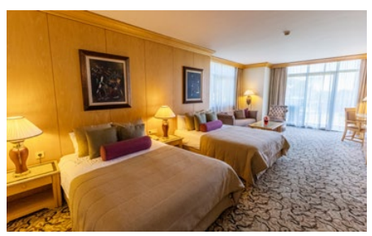





SELECT VILLA

Сад I Дуплекс I 86 м² I Вид на сад, гольф-поле и общий бассейн
Максимальное количество гостей: 4 взрослых + 2 ребенка (от 0 до 11.99 лет) I 5 взрослых



ОСОБЕННОСТИ ВИЛЛЫ
- 3 комнаты: 2 спальни и 1 гостиная
- Паркетный пол (в спальнях)
- Гранитный пол (в гостиной)
- Гостиная: кухонный уголок, раковина, обеденный стол, гостиная группа со столом и журнальный столик
- Первая спальня: рабочий письменный стол
- Вторая спальня: рабочий письменный стол
- Шкаф
- Тюль и теневые шторы
- Индивидуальная система кондиционирования
- Зеркало во весь рост
- Подставка для чемодана
- Терраса
- Садовая мебель на террасе
- Сушилка для белья на террасе
- Прямой доступ к общему бассейну

УДОБСТВА ДЛЯ СНА
- Первая спальня (верхний этаж): 1 двуспальная кровать (180x200)
- Вторая спальня (первый этаж): 2 односпальные кровати (100x200)
- Матрас, изготовленный на заказ
- Меню подушек
- Детская кроватка (по запросу, 70x110)
- Раскладная допкровать (по запросу, 80x190)

ВАННАЯ КОМНАТА
- 2 отдельные ванные комнаты и 2 туалета
- Первая ванная комната (второй этаж): двойной умывальник, душевая кабина, джакузи и туалет
- Вторая ванная комната (первый этаж): душевая кабина и туалет
- Банные принадлежности Bvlgari
- Банные принадлежности для детей (по запросу)
- Детский халат (по запросу, от 2 до 11,99 лет)
- Халат
- Тапочки
- Зеркало для макияжа с подсветкой
- Фен
- Телефон
- Весы

ТЕХНОЛОГИИ
- 3 LCD/IP телевизора
- Телефон
- Сейф
- Беспроводной доступ в Интернет

УСЛУГИ И УДОБСТВА
- Капсульная кофемашина и травяные чаи Schiller
- Чайник
- Утюг и гладильная доска
- Стиральная машина с функцией сушки
- Ежедневная уборка
- Ежедневная смена полотенец
- Уборка номера
- Мини-бар (пополняется 1 раз в день бесплатно)
- Услуги прачечной (платно, с 08:00 до 00:00)

360°

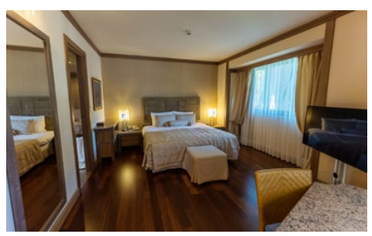

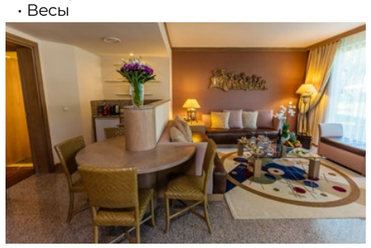

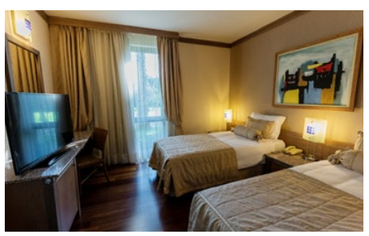

VERDE PRESIDENTIAL VILLA

Сад I Дуплекс I 700 м² I Вид на сад, гольф-поле и частный бассейн
Максимальное количество гостей: 10 взрослых + 1 ребенок (от 0 до 11.99 лет)



ОСОБЕННОСТИ ВИЛЛЫ
- 7 комнат: 6 спален и 1 гостиная
- Большой рабочий кабинет (стол для переговоров, кресло и журнальный столик)
- Комната секретаря (письменный стол, кресло и журнальный столик)
- Ковровое покрытие или паркетный пол (в спальнях)
- Гранитный и паркетный пол (в гостиной)
- Профессиональная кухня
- Фитнес-зона (сауна и джакузи)
- Гостиная: мобильный бар, обеденный стол, стол для игр, гостиная группа с диваном, одним креслом и журнальным столиком
- Спальни (кроме главной спальни): рабочий письменный стол
- Гардеробная в главной спальне
- Шкаф
- Тюль и теневые шторы
- Кондиционер VRF (автономный)
- Зеркало во весь рост
- Подставка для чемодана
- Терраса
- Садовая мебель на террасе
- Личный бассейн (глубина 140 см, площадь 120 м²)
- Гамак и шезлонги у бассейна
- Парковка у виллы

УДОБСТВА ДЛЯ СНА
- Второй этаж:
  1-я спальня: 1 двуспальная кровать (200x200)
  2-я спальня: 2 полуторные кровати (140x200)
  3-я спальня: 2 полуторные кровати (140x200)
- Первый этаж:
  4-я спальня: 1 полуторная кровать (140x200)
  5-я спальня: 1 полуторная кровать (140x200)
  6-я спальня: 2 односпальные кровати (100x200)
- Матрас, изготовленный на заказ
- Меню подушек
- Детская кроватка (по запросу, 70x110)
- Раскладная допкровать (по запросу, 80x190)

ВАННАЯ КОМНАТА
- 6 отдельных ванных комнат и 8 туалетов
- Второй этаж:
  1-я ванная комната: двойной умывальник, душевая кабина, джакузи и туалет
  2-я ванная комната: ванна и туалет
  3-я ванная комната: ванна и туалет
- Первый этаж:
  4-я ванная комната: душевая кабина и туалет
  5-я ванная комната: душевая кабина и туалет
  6-я ванная комната: душевая кабина и туалет
- Банные принадлежности Bvlgari
- Банные принадлежности для детей (по запросу)
- Детский халат (по запросу, от 2 до 11,99 лет)
- Халат
- Тапочки
- Зеркало для макияжа с подсветкой
- Фен
- Телефон
- Весы

ТЕХНОЛОГИЯ
- 7 LCD/IP телевизоров
- Телефон
- Сейф
- Высокоскоростной беспроводной доступ в Интернет

УСЛУГИ И УДОБСТВА
- Капсульная кофемашина и травяные чаи Schiller
- Чайник
- Утюг и гладильная доска
- Ежедневная уборка
- Ежедневная смена полотенец
- Уборка номера
- Мини-бар (пополняется 1 раз в день бесплатно)
- Услуги прачечной (платно, с 08:00 до 00:00)





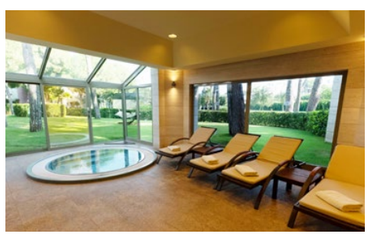

СРАВНЕНИТЕЛЬНАЯ ТАБЛИЦА ОСОБЕННОСТЕЙ НОМЕРОВ



Категория номера	Распо-ложение	Вид	Максимальное количество гостей	Коли-чество комнат	Спальня	Гостиная	Спальные места	Душ / ванна	WC	Размер номера	Коли-чество номеров
Standard Room	Главное здание	Вид на сад	2 взрослых + 2 ребенка (0 - 11.99), 3 взрослых	1	1	-	2 полуторные кровати (140x200)	1 душ	1	25 m²	148
Junior Suite	Главное здание	Вид на сад	2 взрослых + 2 ребенка (0 - 11.99), 3 взрослых	1	1	-	1 двуспальная кровать (180x200)	1 душ	1	31 m²	22
Suite	Главное здание и Здание в саду	Вид на сад	2 взрослых + 2 ребенка (0 - 11.99), 3 взрослых + 1 ребенок (0 - 11.99)	2	1	1	1 двуспальная кровать (180x200)	1 душ (в главном здании) и 1 ванна (в саду)	1	40 m²	46
Family Suite	Здание в саду	Вид на сад	4 взрослых + 1 ребенок (0 - 11.99)	2	2	-	1 двуспальная кровать (180x200) и 2 односпальные кровати (100x200)	1 ванна	1	40 m²	46
Deluxe Suite	Главное здание	Вид на сад	4 взрослых + 1 ребенок (0 - 11.99)	2	2	-	2 полуторные кровати (140x200) и 2 односпальные кровати (100x200)	2 душа и 1 джакузи	2	80 m²	8
King Suite	Главное здание	Вид на сад	4 взрослых + 2 ребенка (0 - 11.99), 5 взрослых	3	2	1	1 двуспальная кровать (200x200) и 2 полуторные кровати (140x200)	2 душа и 2 джакузи	3	155 m²	2
Select Villa	Сад	Вид на сад, гольф-поле и общий бассейн	4 взрослых + 2 ребенка (0 - 11.99), 5 взрослых	3	2	1 + кухонный уголок	1 двуспальная кровать (180x200) и 2 односпальные кровати (100x200)	2 душа и 1 джакузи	2	86 m²	20
Verde Presidential Villa	Сад	Вид на сад, гольф-поле и частный бассейн	10 взрослых + 1 ребенок (0 - 11.99)	7	6	1	1 двуспальная кровать (200x200), 6 полуторных кроватей (140x200) и 2 односпальные кровати (100x200)	4 душа, 1 джакузи и 2 ванны	8	700 m²	1

VIP-КОНЦЕПЦИЯ И ЭКСКЛЮЗИВНЫЕ УСЛУГИ



VIP-КОНЦЕПЦИЯ

Гостям, проживающим в King Suite & Villas, а также владельцам Platinum Card предоставляется особая VIP-концепция.

VIP-концепция – возможность бесплатно пользоваться главными ресторанами, снэк-ресторанами и барами трех отелей Gloria Hotels & Resorts (кроме платных A la Carte ресторанов).

Гости, проживающие по обычной концепции Gloria All Inclusive, имеют право приобрести VIP-концепцию за дополнительную плату, оплатив данную услугу за каждого проживающего в номере гостя на весь срок проживания или для использования в определенный день, что позволит использовать главные рестораны, снэк-рестораны и бары трех отелей Gloria Hotels & Resorts без доплаты (кроме платных A la Carte ресторанов). Стоимость доплаты за VIP-концепцию составляет 50 Euro за 1 гостя в день.При этом за первого ребенка в номере от 0 до 11.99 лет оплата не взимается, а за всех остальных детей в номере от 0 до 11.99 лет начисляется стоимость с 50% скидкой.

КОНЦЕПЦИЯ LONG STAY

Независимо от забронированной категории номера для гостей, проживающих в отеле 28 ночей и более, предоставляется специальная концепция Long Stay.

ПРИВИЛЕГИИ КОНЦЕПЦИИ LONG STAY:

- Использование VIP-концепции
- Круглосуточное бесплатное обслуживание номеров Room Service (по меню)
- Услуги прачечной со скидкой 50%

	Gloria Verde Resort Использование ресторанов A la Carte	Gloria Serenity Resort & Gloria Golf Resort, Использование главных ресторанов, снэк-ресторанов и баров	Gloria Serenity Resort & Gloria Golf Resort Использование ресторанов A la Carte (кроме Serenity Teppaynaki A la Carte)	Круглосуточное обслуживание Room Service в номерах (по меню)	Услуги прачечной
Select Villa	✓	✓	-	✓	-
Verde King Suite	✓	✓	-	✓	-
Verde Presidential Villa	✓	✓	✓	✓	-
Владельцы Platinum Card	✓	✓	✓	✓	%15
Концепция Long stay	✓	✓	✓	✓	%50
Платное использование VIP-концепции	✓	✓	-	-	-

ЭКСКЛЮЗИВНЫЕ УСЛУГИ ДЛЯ ОСОБЫХ КАТЕГОРИЙ НОМЕРОВ



ЭКСКЛЮЗИВНЫЕ УСЛУГИ ДЛЯ ОСОБЫХ КАТЕГОРИЙ НОМЕРОВ	SELECT VILLA	KING SUITE	VERDE PRESIDENTIAL VILLA
Услуги отдела по работе с гостями вилл	✓	✓	✓
Личный батлер	•	•	✓
Личная горничная	•	•	✓
Личный повар	•	•	✓
Павильон на пляже (доступно в летний сезон)	•	✓	✓
Багги	✓	•	✓
Select ресторан (доступно в летний сезон)	✓	✓	✓
Select Bar (доступно в летний сезон)	✓	✓	✓
Фитнес, сауна, детская игровая комната в комплексе Select Villas (доступно в летний сезон)	✓	✓	✓
Концепция «Все включено» в трех отелях Gloria (за исключением ресторанов A la Carte)	✓	✓	✓
Рестораны A la Carte в трех отелях Gloria	•	•	✓*
Обслуживание номеров 24 часа (по меню)	✓	✓	✓
Специальный приветственный set-up в номер при заезде	✓	✓	✓
Эксклюзивный набор средств по уходу за телом Bvlgari	✓	✓	✓
Беспроводной интернет	✓	✓	✓
Высокоскоростной беспроводной доступ в интернет	•	✓	✓
Индивидуальный трансфер аэропорт - отель - аэропорт	•	✓	✓
Быстрое обслуживание в аэропорту Fast Track	•	✓	✓

• За дополнительную плату | ✓ Бесплатно

* Бесплатное посещение всех ресторанов A la Carte на территории Gloria Hotels & Resorts (за исключением ресторана Teppanyaki в Gloria Serenity Resort) предоставляется гостям Presidential Villa 1 раз в неделю для каждого ресторана, в зависимости от наличия свободных мест.

A la Carte ресторан Teppanyaki в Gloria Serenity Resort доступен за отдельную плату для всех гостей.

УСЛУГИ В СФЕРЕ ПИТАНИЯ И НАПИТКОВ

Название ресторана	Концепция	Меню	Время работы Летний сезон | Зимний сезон		Распо-ложение	Детали	Включено в концепцию Gloria All Inclusive
Главный ресторан Mythos	Международный	Шведский стол	Завтрак 07:00 - 10:30 Обед 12:30 - 14:30 Ужин 19:00 - 21:30	Завтрак 07:00 - 10:30 Обед 12:30 - 14:30 Ужин 18:30 - 21:00	Главное здание (крытая обеденная зона и терраса)	✓ Соки Detox из свежих фруктов на завтрак ✓ Мороженое Кофейная станция “Бариста” ✓ Продукция “HIPP” ✓ Безглютеновое, безлактозное, веганское и диетическое меню.	✓
Bazilika A La Carte	Французская кухня	A la carte	19:00 – 23:00	19:00 – 23:00	Здание в саду у бассейна (крытая обеденная зона и терраса)		✓
La Famosa A La Carte	Итальянская кухня	A la carte	19:00 – 23:00	19:00 – 23:00	Главное здание, (крытая обеденная зона и терраса)		✓
Neptuno Bar & Snacks	Поздний континентальный завтрак	A la carte	10:30 – 12:00	Недоступно	У пляжа, открытая площадка	✓ Мороженое	✓
Neptuno Bar & Snacks	Континентальная кухня	A la carte	12:00 – 18:00	Недоступно	У пляжа, открытая площадка		✓
Verde Pub	Гриль и мексиканская кухня	A la carte	12:00 – 16:00	Недоступно	У бассейна, открытая площадка		✓
La Famosa Snack	Международный	A la carte	Недоступно	12:00 – 16:00	Главное здание, крытая обеденная зона и терраса		✓
Gloria Patisserie	Десерты,выпечка, торты и шоколад ручной работы	Витрина, на выбор	11:00 – 18:00	11:00 – 18:00	Главное здание (первый этаж)		✓
Павильон	Индивидуальное обслуживание на пляже	A la carte	09:00 – 18:00	Недоступно	На пляже, зона павильонов	✓ Платно ✓ Услуги индивилуального обслуживания ✓ 09:00-18:00 сервис напитков ✓ 12:00-18:00 сервис напитков	
Room Service	Специальное меню	A la carte	Платно 24 часа	Платно 24 часа	Обслуживание в номере	✓ 24 часа бесплатно для гостей King Suite, Select Villa и Presidential Villa ✓ 23:00 - 07:00 бесплатно для других категорий номеров	
Услуга «WWW» (What-When-Where)	Детское меню	A la carte	24 часа	24 часа		✓ Бесплатно для детей 00 - 03,99 лет ✓ Предварительный заказ на стойке отдела по работе с гостями	✓

* Room Service 24/7 предоставляется бесплатно (по меню) для гостей King Suite, Select Villa, Presidential Villa, владельцев Platinum Card, а также проживающих по концепции Long Stay.
- Услуги питания и напитков, предоставляемые в других отелях Gloria Hotels & Resorts, оплачиваются со скидкой 50% (кроме ресторанов A la Carte). Посещение ресторанов A la Carte оплачивается в соответствии с установленной стоимостью без приминения скидки.
- Бронирование столиков в ресторанах A La Carte осуществляется через службу по работе с гостями Guest Relations не ранее чем за 2 дня до посещения, 1 раз в неделю для каждого ресторана, в зависимости от наличия свободных мест.
- При бронировании платных ресторанов A La Carte в других отелях Gloria Hotels & Resorts начисление происходит из расчета за 1 человека, в соответствии с установленной стоимостью. При этом первый ребенок в номере от 0 до 11.99 лет посещает ресторан бесплатно, все остальные дети в номере от 0 до 11.99 лет посещают ресторан с 50% скидкой.
- Бесплатное посещение всех ресторанов A la Carte в отелях Gloria Golf Resort и Gloria Serenity Resort (за исключением ресторана Teppanyaki) предоставляется гостям Presidential Villa, владельцам Platinum Card, а также проживающим по концепции Long Stay. Для всех остальных гостей эта услуга предоставляется платно.
- Для тех категорий номеров в отелях Gloria Golf Resort и Gloria Serenity Resort, концепцией которых бесплатное посещение ресторанов A La Carte не предусмотрено, бронирование A La Carte ресторанов отеля Gloria Verde Resort предосталяется по фиксированной стоимости 25 € за 1 гостя. При этом первый ребенок в номере от 0 до 11.99 лет посещает ресторан бесплатно, все остальные дети в номере от 0 до 11.99 лет посещают ресторан с 50% скидкой.
- Дни работы ресторанов A la Carte могут быть изменены в зависимости от загрузки.

БАРЫ

Название бара	Концепция	Меню	Время работы Летний сезон | Зимний сезон		Расположение	Детали	Включено в концепцию Gloria All Inclusive
Lobby Bar	Лобби-бар и зона Lounge	Алкогольные и безалкогольные, горячие напитки и свежевыжатые соки	09:00 – 00:00	09:00 – 00:00	Главное здание, этаж лобби		✓
Zodiac Bar	Бар и зона Lounge	Алкогольные и безалкогольные, горячие напитки и свежевыжатые соки	24 часа	24 часа	Главное здание, нижний этаж		✓
Pool Bar	Бар у бассейна	Алкогольные, безалкогольные и горячие напитки	09:00 – 18:00	Недоступно	Бассейн, открытая площадка	✓ Мороженое	✓
Pier Bar	Бар на пирсе	Алкогольные и безалкогольные, горячие напитки и свежевыжатые соки	09:00 – 19:00	Недоступно	На пирсе, открытая площадка		✓
Neptuno Bar	Бар на пляже	Алкогольные и безалкогольные, горячие напитки и свежевыжатые соки	09:00 – 00:00	Недоступно	У пляжа, открытая площадка	✓ Мороженое с 09:00 до 20:00	✓
Verde Pub Amfi Bar	Бар у амфитеатра	Алкогольные, безалкогольные и горячие напитки	Обслуживание во время вечернего представления	Недоступно	В амфитеатре, открытая площадка		✓
Vital Bar	Detox-бар	Напитки Detox	09:00 – 20:00	09:00 – 19:00	Главное здание, SPA-центр		✓
Olivium Pool Bar	Бар у бассейна	Алкогольные и безалкогольные, горячие напитки и свежевыжатые соки	08:00 – 20:00	08:00 – 17:00	Gloria Serenity Resort, у бассейна с подогревом, открытая площадка	✓ Общее пользование для гостей трех отелей Gloria	✓
Wurlitzer Entertainment Bar	Бар в развлека-тельном центре	Алкогольные и безалкогольные, горячие напитки и свежевыжатые соки	16:00 – 00:00	16:00 – 00:00	Gloria Serenity Resort, развлекательный центр, крытая площадка	✓ Общее пользование для гостей трех отелей Gloria	✓
Insomnia Disco Bar	Диско-бар	Алкогольные и безалкогольные, горячие напитки и свежевыжатые соки	23:00 – 03:00	23:00 – 02:00 Только по субботам	Gloria Serenity Resort, развлекательный центр, крытая площадка	✓ Общее пользование для гостей трех отелей Gloria	
Arena Bar	Бар в амфитеатре	Алкогольные и безалкогольные напитки	Обслуживание во время вечерних мероприятий	Недоступно	Gloria Serenity Resort, амфитеатр, открытая площадка	✓ Общее пользование для гостей трех отелей Gloria	✓
G-Venture Bar	Бар в зоне концертов и вечеринок	Алкогольные и безалкогольные, горячие напитки и свежевыжатые соки	Обслуживание во время концертов и вечеринок	Недоступно	Gloria Serenity Resort, пляжная концертная зона	✓ Общее пользование для гостей трех отелей Gloria	✓
Вип-лоджии в G-Venture	Обслужи-вание в вип-лоджиях во время концертов и вечеринок	Алкогольные и безалкогольные, горячие напитки и свежевыжатые соки	Обслуживание во время концертов и вечеринок	Недоступно	Gloria Serenity Resort, пляжная концертная зона	✓ Платно	
Mini Bar	Мини-бар в номере	Алкогольные и безалкогольные напитки, чай, кофе, печенье, шоколад, сушеные яблоки, чипсы	В период проживания	В период проживания	В номере	✓ Обновляется один раз в день	✓

БАССЕЙНЫ И ПЛЯЖ







ХАРАКТЕРИСТИКИ
- Награжден международной наградой «Голубой флаг»
- Чистый песчано-галечный пляж протяженностью 120 м
- Удобные шезлонги
- Пирс
- Даты и время функионирования пляжей и бассейнов могут меняться в зависимости от погодных условий.
- В зимний период работа пляжа ограничена в связи с климатическими особенностями региона.

УДОБСТВА
- Ресторан
- Бар на пляже
- Бар на пирсе
- Пляжные павильоны (за дополнительную плату)

ПЛЯЖНЫЕ РАЗВЛЕЧЕНИЯ И УСЛУГИ
- Пляжный волейбол
- Подача напитков к шезлонгам (прохладительные напитки подаются периодически в установленное время с 10:00 до 18:00)
- Пляжные полотенца
- Охрана
- Спасатель

ПЛАТНЫЕ УСЛУГИ
- Водные виды спорта (08:00 - 20:00)
- Дневное пользование павильоном (09:00 - 18:00)
- Зона для спа-процедур

ПАВИЛЬОНЫ
- Часы работы: с 09:00 до 18:00 в летний сезон
- Услуги общего батлера
- Индивидуальное обслуживание гостей павильонов
- С 12:00 до 18:00 заказ питания по меню
- Заказ напитков по меню в соответствии с концепцией отеля
- Мини-бар, сейф, вентилятор
- Полотенца
- Кнопка вызова официанта

БАССЕЙНЫ GLORIA VERDE RESORT	ПОЛЬЗО-ВАНИЕ	ОТКР-ЫТЫЙ	КРЫТ-ЫЙ	МОРСКАЯ ВОДА	ПРЕСНАЯ ВОДА	ГЛУБИНА	ПЛОЩАДЬ	ЛЕТНИЙ СЕЗОН	ЗИМНИЙ СЕЗОН	ПОДО-ГРЕВ
Главный открытый бассейн 1	Общая зона	✓			✓	140 cm	400 m²	08:00-19:00	Недоступно	
Главный открытый бассейн 2 (глубокая зона)	Общая зона	✓			✓	200 cm	350 m²	08:00- 19:00	Недоступно	
Главный открытый бассейн 3	Общая зона	✓			✓	140 cm	225 m²	08:00- 19:00	Недоступно	
Открытый детский бассейн	Общая зона	✓			✓	35 cm	15 m²	08:00- 19:00	Недоступно	
Детский бассейн с песком	Общая зона	✓			✓	50 cm	320 m²	08:00-19:00	Недоступно	
Крытый бассейн (в SPA-центре)	Общая зона		✓		✓	140 cm	83 m²	08:00-20:00	08:00- 20:00	✓
Крытый детский бассейн (в SPA-центре)	Общая зона		✓		✓	35 cm	9 m²	08:00-20:00	08:00-20:00	✓
Крытый бассейн Thalasso (в SPA-центре) с выходящим на открытый воздух терапевтическим джакузи.	Общая зона		✓	✓		140 cm	65 m²	09:00-19:00	09:00-19:00	✓
Бассейн Select Villa*	Частный бассейн	✓			✓	140 cm	430 m²	08:00- 19:00	Недоступно	
Детский бассейн Select Villa *	Частный бассейн	✓			✓	35 cm	14 m²	08:00-19:00	Недоступно	
Бассейн Presidential Villa	Частный бассейн	✓			✓	140 cm	120 m²		Недоступно	
Бассейн аквапарка	Общая зона	✓			✓	120cm-160cm	61 m²	10:00-12:00	Недоступно	

* Общеплавательный бассейн Select Villas предназначен исключительно для гостей, проживающих в Select Villas и King Suites.
- Дети младше 12 лет не допускаются к пользованию Thalasso-бассейном по соображениям безопасности и предотвращения проблем со здоровьем.
- Дети младше 12 лет должны посещать бассейн под присмотром родителей.
- Курение на территории детского бассейна запрещено.
- Шезлонги и полотенца у бассейна и на пляже предоставляются бесплатно

АКВАПАРК

В Gloria Verde Resort представлено в общей сложности 8 горок, из них 4 горки для взрослых и 4 горки для детей.



НАИМНОВАНИЕ ГОРКИ	ОТКРЫТЫЕ	ПРЕСНАЯ ВОДА	ГЛУБИНА	ПЛОЩАДЬ	ЛЕТНИЙ СЕЗОН	ЗИМНИЙ СЕЗОН
Tube Slide	✓	✓	120 cm	23 m²	10:00 – 12:00 / 14:00 – 16:00	Недоступно
Multi Slide	✓	✓	120 cm	23 m²	10:00 – 12:00 / 14:00 – 16:00	Недоступно
Body Slide	✓	✓	120 cm	62 m²	10:00 – 12:00 / 14:00 – 16:00	Недоступно
Space Hole + Tube Slide	✓	✓	160 cm	57 m²	10:00 – 12:00 / 14:00 – 16:00	Недоступно

- Детям младше 10 лет не рекомендуется использование горки “Space hole” для обеспечения их безопасности и предотвращения проблем со здоровьем. В случае использования горки ответственность за детей несут их родители.
- Использование бассейна аквапарка в нерабочие часы запрещено.
- Даты и время работы аквапарка могут варьироваться в зависимости от погодных условий
- В период с 1 мая по 31 октября аквапарк работает в зависимости от погодных условий. Администрация отеля оставляет за собой право закрывать аквапарк в случае необходимости.
- При посещении аквапарка необходимо соблюдать правила пользования аквапарком и следовать указаниям и предупреждениям спасателя.







СПА-ЦЕНТР ASKLEPION SPA & THALASSO

Сертифицированные спа-терапевты с международным опытом, всемирно известные средства по уходу, оздоровительное и расслабляющее действие очищенной морской воды, водорослей и соли, турецкая баня, сауна, парикмахерские услуги и многое другое...



ОСОБЕННОСТИ
Площадь 1800 м²
Расположен на первом этаже главного здания
Работает ежедневно с 09:00 до 20:00
Гости младше 12 лет могут посещать турецкую баню, сауну и зоны отдыха в сопровождении родителей ежедневно с 10:00 до 12:00.
Детям в возрасте от 12 до 16 лет разрешается посещать турецкую баню, сауну и зоны отдыха с 10:00 до 12:00.
Дети младше 12 лет не допускаются к пользованию Thalasso-бассейном для обеспечения их безопасности и предотвращения проблем со здоровьем.

THALASSO
Специально очищенная морская вода, подогретая до 32 градусов, оздоровительные процедуры, ускоряющие кровообращение и одновременно очищающие, специальные лечебные средства, которые помогают организму восстановить утраченные минералы, формула которых скрыта в глубинах истории...

УСЛУГИ
Талассо-бассейн с морской водой (12+) 09:00 - 12:00 и 15:00 - 19:00
Крытый бассейн с пресной водой
Крытый детский бассейн с пресной водой
Зона отдыха
Витаминный бар
Лифт для гостей с ограниченными физическими возможностями для доступа к бассейну Thalasso
15 терапевтических кабинетов
1 отдельный спа-сьют
Процедуры для кожи, лица и тела (всемирно известные бренды, такие как: Thermes Marins, Jüliette Armand и CACI Ultra)
Массаж и процедуры
1 частный хамам
1 био- и 1 финская сауна
1 турецкая баня
Ледяной фонтан
Парикмахерские услуги
Маникюр и педикюр
Раздевалки со шкафчиками
Спа-павильон (недоступно в зимний период)

ПЛАТНЫЕ УСЛУГИ
Все массажные услуги
Все услуги хамама
Все услуги по уходу за кожей, лицом и телом
Парикмахерские услуги
Маникюр и педикюр
Спа-косметика
Спа-павильон

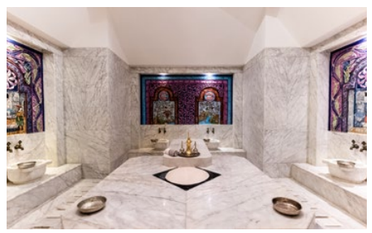





GLORIA VERDE RESORT - КАРТА



GLORIA VERDE RESORT

GLORIA VERDE RESORT - КАРТА

КАТЕГОРИИ НОМЕРОВ

A. Main Building
B. Family Suites
C. Select Villas
D. Presidential Villa

ОБЪЕКТЫ ИНФРАСТРУКТУРЫ

1. Guest Relations
2. Shopping Area
3. Asklepion Spa – Thalasso (Indoor & Thalasso Pool)
4. Tunnel
5. Doctor

БАРЫ И РЕСТОРАНЫ

6. Mythos Main Restaurant & Terrace
7. Lobby Bar
8. Zodiac Bar
9. Pool Bar
10. Pier Bar

ДЛЯ ДЕТЕЙ

11. Gogi Kids Club

ПЛЯЖ И БАССЕЙНЫ

12. Beach Pavilions (Extra)
13. Kids Pool
14. Towel Desk
15. Water Slides

РАЗВЛЕЧЕНИЯ

16. Tennis Court & Mini Football
17. Amphitheatre
18. Fit Gloria
19. Archery
20. Bowling & Game Area
21. Aerobic Area
22. Beach Volleyball
23. Water Sports

ТЕРРИТОРИЯ SELECT VILLAS

24. Select Fitness Center&Sauna
25. Select Kids Playground
26. Parking (outdoor)

GLORIA HOTELS & RESORTS ЛЕТО 2024 - ЗИМА 2024/2025 ИНФОРМАЦИОННЫЙ КАТАЛОГ

КОРПОРАТИВНЫЕ МЕРОПРИЯТИЯ И СВАДЕБНЫЕ ОРГАНИЗАЦИИ

Аренда конференц-залов и специального оборудования предоставляется за дополнительную плату. Для организации конференций, уточнения стоимости, а также получения дополнительной информации необходимо связаться с отделом MICE Gloria Hotels & Resorts.



КОНФЕРЕНЦ-ЗАЛ	ДЛИНА	ШИРИНА	ПЛОЩАДЬ	ВЫСОТА	БАНКЕТ	ТЕАТР	КЛАСС
Daphne I, II, III	32 m	16,5 m	528 m²	6 m	350 человек	650 человек	380 человек
Daphne I	9,5 m	16,5 m	156 m²	6 m	80 человек	120 человек	80 человек
Daphne II	12,5 m	16,5 m	206 m²	6 m	130 человек	230 человек	120 человек
Daphne III (дневной свет)	10 m	16,5 m	165 m²	6 m	100 человек	180 человек	100 человек

Свадьба – это начало нового захватывающего этапа вашей жизни. Профессиональная команда Gloria Hotels & Resorts превзойдет ваши ожидания, превратив счастливые мечты в идеальную свадебную церемонию на специальных площадках на открытом воздухе. Во время начала нового этапа в вашей жизни команда Gloria Hotels & Resorts, принципом работы которой являются уникальный опыт и гостеприимство, хотела бы представить вам специальные свадебные пакеты и разделить вместе с вами счастливые незабываемые моменты. Gloria Hotels & Resorts – идеальное место для проведения изысканной, современной и элегантной свадебной церемонии. В вашем распоряжении опытная команда поваров и обслуживающего персонала с уникальным видением кулинарии, учитывающая каждую деталь и любой ваш запрос. Вам останется только сказать «Да», а обо всех остальных деталях позаботится команда Gloria Hotels & Resorts...







МИР GLORIA



ДЕТСКИЕ И МОЛОДЕЖНЫЕ МЕРОПРИЯТИЯ

Данные услуги предоставляются для общего пользования всем гостям Gloria Hotels & Resorts.





GOGI VIM
Very Important Minies
1 – 3 года
Gloria Serenity Resort
Gloria Golf Resort
Gloria Verde Resort
Во всех наших ресторанах бесплатно предоставляются детские стульчики и одноразовые нагрудники.
Бесплатные услуги (единоразово в зависимости от количества малышей в семье):
- Щетка для мытья детских бутылочек
- Влажные салфетки (дорожный размер)
- Ложка для кормления
- Ножнички для ногтей
- Детская бутылочка
- Соска (+6 месяцев)
- Подгузники (только в случае крайней необходимости)

В номер (предоставляется по запросу):
- Детская кроватка
- Защитный бортик для кровати
- Детская накладка на унитаз
- Горшок
- Детская подставка-ступенька для ванной комнаты
- Детская ванночка
- Тазик и стиральный порошок
- Набор банных принадлежностей для детей Glorian Baby Kit (0-3 года): шампунь для тела и шампунь для волос, лосьон для тела, детская мочалка и детский халат (2-12 лет)

При условии использования в детском клубе Gogi:
- Подогреватель для детских бутылочек*
- Стерилизатор*
- Термометр

* В случае просьбы об использовании в номере, необходимо уведомить службу по работе с гостями.
Платно:
- Ходунки
- Детская коляска
- Радионяня

ИНФРАСТРУКТУРА ДЛЯ ДЕТЕЙ
- Аквапарк (Gloria Golf Resort & Gloria Verde Resort)
- Поле для мини-футбола (Gloria Golf Resort & Gloria Verde Resort)
- Баскетбольная площадка (Gloria Serenity Resort и Gloria Verde Resort)
- Детский бассейн с песчаным дном (Gloria Golf Resort & Gloria Verde Resort)
- Батут (на пляже Gloria Serenity Resort и Gloria Golf Resort)
- Art Studio (платно) (Gloria Serenity Resort & Gloria Golf Resort)

СПОРТИВНАЯ АКАДЕМИЯ «EAGLE TEAM»
5 - 13 лет
Gloria Serenity Resort
Gloria Golf Resort
Gloria Verde Resort
Период работы: 1 мая - 31 октября
Бесплатные групповые занятия:
- Гимнастика
- Плавание
- Футбол

Индивидуальные занятия предосавляются за дополнительную плату.

УСЛУГИ НЯНИ
1 - 12 лет
Gloria Serenity Resort
Gloria Golf Resort
Gloria Verde Resort
Услуги няни предоставляются за дополнительную плату.
Доступно для детей старше 1 года, максимум 3 часа (подряд) в день, услуга предоставляется в зависимости от загруженности графика няни.
Чтобы воспользоваться услугами няни, пожалуйста, сообщите об этом в отдел по работе с гостями или в детский клуб Gogi не менее чем за 24 часа. Если запрос поступил в тот же день, услуги няни предоставляются в зависимости загруженности графика няни.

GOGI MINI
4-12 лет
Gloria Serenity Resort
Детская игровая комната в главном здании
- Playstation
- Творческие активити, поделки

GOGI KIDS CLUB
- 4 – 12 лет
- Множество развлечений для наших маленьких гостей, от занятий рукоделием, спортивных мероприятий, конкурсов, шоу, до организации Дня рождения.

Gloria Golf Resort
Gloria Serenity Resort
- Стойка регистрации и приема детей
- Зона для занятий с детьми
- Игровая комната (лего, пластилин, детская игровая площадка)
- Место для игр
- Полностью оборудованная кухня
- Комната для сна с пеленальным столиком
- Спортивный зал
- Кинозал
- Мини-амфитеатр
- Мини-дискотека

Gloria Verde Resort
- Зона для игр и занятий
- Зона для малышей
- Кухня
- Кинотеатр на открытой площадке
- Поле для мини-гольфа
- Игровая площадка в саду
- Мини-парк для игр
- Мини-дискотека

GOGI FUN JUNGLE
1 – 14 лет
Gloria Golf Resort
Gloria Serenity Resort
Дети до 5 лет могут посещать Fun Jungle под присмотром родителей.
Игровые площадки в Gogi Fun Jungle:
Comfyland 1 - 6 лет
Gogi Town 1 - 12 лет
Crazy Jungle 5 - 12 лет
Playstation и интерактивная игровая зона 5 - 14 лет

TEENAGE CLUB
13 – 17 лет
Gloria Serenity Resort
Gloria Golf Resort
Gloria Verde Resort
1 июня - 31 августа
Спорт и развлечения на свежем воздухе: мини-футбол, дартс, настольный теннис, баскетбол, футбол, водное поло, аквапарк.

ДЕТСКОЕ ПИТАНИЕ

ДЕТСКИЙ БУФЕТ
Детский буфет в главных ресторанах Gloria Hotels & Resorts открыт с 1 мая по 31 октября.
Обед 12:30 - 14:30
Ужин 19:00 - 21:30

ДЕТСКОЕ МЕНЮ И УСЛУГА «WWW» (What-When-Where)
- Вы можете заказать блюда из детского меню, которое мы тщательно подготовили для вашего малыша 24 часа в сутки 7 дней в неделю, мы позаботились о том, чтобы они были доставлены в указанное вами время и место.

С услугой “WWW” вы можете предоставить рецепт питания для вашего ребенка и обеспечить его доставку в любое место и в любое время.
- При желании вы можете сами приготовить еду для вашего малыша, воспользовавшись кухней Gogi Kids Club. Об особых услугах и специальных запросах следует сообщать в отдел по работе с гостями. Соответствующие услуги предоставляются бесплатно всем детям в возрасте от 00 до 03,99 лет, проживающим в наших отелях Gloria Hotels & Resorts.

ПРОДУКЦИЯ МАРКИ HIPP
- Детские сухие смеси
- Органический рисовый пудинг
- Фруктовые соки
- Чаи (для детей и кормящих матерей)
- Продукты прикорма на зерновой основе
- Органическое печенье
- Снэки
- Детское баночное питание (фруктовые и овощные пюре, цельнозерновые продукты)

Детские развлечения	Расположение	Детали	Летний Сезон	Зимний Сезон
Услуги няни 1 - 12 лет	Gloria Serenity Resort Gloria Golf Resort Gloria Verde Resort	Взимается дополнительная плата, не более 3 часов в день	09:00 – 02:00	10:00 – 21:00
Gogi Mini 4 – 12 лет	Gloria Serenity Resort Находится в главном здании	Детская игровая комната Дети до 4 лет должны быть под присмотром родителей	16:00 – 23:00	16:00 – 23:00
Детский клуб Gogi 4 – 12 лет	Gloria Serenity Resort & Gloria Golf Resort (общий)	Общая зона, обслуживающая всех гостей Gloria Hotels & Resorts	1 апреля - 31 октября 09:00 – 17:00 (под присмотром сотрудников детского клуба Gogi) 17:00 – 23:00 (под присмотром родителей)	С 1 ноября по 31 марта 10:00 – 17:00 (под присмотром сотрудников детского клуба Gogi) 17:00 – 21:00 (под присмотром родителей)
Детский клуб Gogi 4 - 12 лет	Gloria Verde Resort	Общая зона, обслуживающая всех гостей Gloria Hotels & Resorts	1 апреля - 31 октября 09:00 – 17:00 (под присмотром сотрудников детского клуба Gogi) 17:00 – 23:00 (под присмотром родителей)	С 1 ноября по 31 марта 10:00 – 17:00 (под присмотром сотрудников детского клуба Gogi) 17:00 – 21:00 (под присмотром родителей)
Gogi Fun Jungle 1 - 14 лет	Gloria Serenity Resort & Gloria Golf Resort (общий)	Общая зона, обслуживающая всех гостей Gloria Hotels & Resorts Дети до 5 лет могут посещать “Fun Jungle” под присмотром родителей	С 1 мая по 31 октября 10:00 – 12:30 13:30 – 23:00 (под присмотром персонала Gogi Fun Jungle)	Недоступно
Teenage Club Gogi 13 - 17 лет	Gloria Serenity Resort Gloria Golf Resort Gloria Verde Resort		1 июня - 31 августа 10:30 – 12:30 14:30 – 17:00 20:00 – 22:30	Недоступно
Спортивная академия Eagle Team 5 - 13 лет	Gloria Serenity Resort & Gloria Golf Resort (общая) Gloria Verde Resort	Групповые занятия бесплатно Индивидуальные занятия платно	1 мая - 31 октября	Недоступно
Батут	Gloria Golf Resort & Gloria Serenity Resort расположен на пляже.	Общая зона, обслуживающая всех гостей Gloria Hotels & Resorts Посещение возможно под присмотром родителей	Открыт	Недоступно
Gloria Mini Farm	Расположен между Gloria Serenity и гольф-клубом Gloria.	Общая зона, обслуживающая всех гостей Gloria Hotels & Resorts Посещение возможно под присмотром родителей	09:00 – 21:00	09:00 – 18:00

Даты / время обслуживания могут меняться

РАЗВЛЕКАТЕЛЬНЫЕ И СПОРТИВНЫЕ МЕРОПРИЯТИЯ

ДНЕВНЫЕ МЕРОПРИЯТИЯ

Бесплатные услуги:
- Бочча
- Зумба
- Пилатес
- Пляжный волейбол
- Аэробика
- Йога
- Гимнастика
- Настольный теннис
- Мини-футбол
- Баскетбол
- Дарт
- Стрельба из лука (Gloria Verde Resort)

Платные услуги:
- Караоке (Entertainment Center)
- Индивидуальные тренировки

Программа мероприятий может меняться в зависимости от сезона и погодных условий

Зоны развлечений и Активного отдыха	Концепция	Расположение	Детали	Летний сезон	Зимний сезон
G–Venture	Бар и открытая площадка для вечеринок и концертов	Расположены на пляже между Gloria Golf Resort и Gloria Serenity Resort	Общая зона, обслуживающая всех гостей Gloria Hotels & Resorts	21:00 – 00:00	Недоступно
Амфитеатр Arena	Бар и шоу-зона	Gloria Golf Resort и Gloria Serenity Resort	Общая зона, обслуживающая всех гостей Gloria Hotels & Resorts Вместимость 1.061 человек	По программе	Недоступно
Insomnia Night Club Возраст 18+	Бар и ночной клуб	Расположены в развлекательном центре между Gloria Golf Resort и Gloria Serenity Resort	Общая зона, обслуживающая всех гостей Gloria Hotels & Resorts	23:00 – 02:00	23:00 – 02:00 Только по субботам
Wurlitzer Entertainment Bar	Бар в развлекательном центре	Расположен в развлекательном центре между Gloria Golf Resort и Gloria Serenity Resort	Общая зона, обслуживающая всех гостей Gloria Hotels & Resorts	16:00 – 00:00	16:00 – 00:00
Entertainment Center	Развлекательный центр	Расположен в развлекательном центре между Gloria Golf Resort и Gloria Serenity Resort	Общая зона, обслуживающая всех гостей Gloria Hotels & Resorts Боулинг (6 дорожек), бильярд, электронные и виртуальные игры За услуги игрового центра взимается дополнительная плата	16:00 – 00:00	16:00 – 00:00
Амфитеатр Gloria Verde Resort	Бар и шоу-зона	Gloria Verde Resort	Вместимость 350 человек	По программе	Недоступно
Neptuno Bar	Бар и развлекательная зона	Gloria Verde Resort	Выступления профессиональных cover-групп, диджеев, концептуальные вечеринки	1 мая - 15 октября по определенным дням недели 22:00 - 00:00	Недоступно
Entertainment Center Gloria Verde Resort	Развлекательный центр	Gloria Verde Resort	Боулинг (4 дорожки), бильярд, электронные игры За услуги игрового центра взимается дополнительная плата	16:00 – 00:00	16:00 – 00:00
Теннисные корты	Спорт	Gloria Serenity Resort	Всего 3 корта с грунтовым покрытием. Пользование кортом и освещение бесплатно	09:00 – 21:00	09:00 – 21:00
Теннисные корты	Спорт	Gloria Golf Resort	Всего 4 корта: 3 с твердым покрытием 1 с тартановым покрытием Пользование кортом и освещение бесплатно	09:00 – 21:00	09:00 – 21:00
Теннисные корты	Спорт	Gloria Verde Resort	1 тартановый корт Пользование кортом и освещение бесплатно	09:00 – 21:00	09:00 – 21:00
Уроки тенниса	Индивидуальные тренировки	Gloria Serenity Resort Gloria Golf Resort Gloria Verde Resort	Индивидуальные уроки и теннисное оборудование предоставляются за отдельную плату	По запросу	По запросу
Fit Gloria +16 Возраст	Фитнес-центр	Gloria Serenity Resort Gloria Golf Resort Gloria Verde Resort	Пользование залом и оборудованием бесплатно, услуги персонального тренера платные	08:00 – 20:00	08:00 – 20:00

FIT GLORIA

оснащен фитнес-оборудованием компании Technogym.



GLORIA SERENITY RESORT
- Круговой тренжер Omnia
- Беговая дорожка Skill mill
- Тренажер для гребли
- Тренажер Power plate
- Тренажер для подтягиваний и пресса
- Гиперэкстензия
- Скамья для пресса
- Скамья для жима лежа
- Набор гантелей (4 кг - 32 кг)
- Силловые тренажеры
- Машина Смита
- Жим ногами
- Скамья Скотта для разгибания на бицепс
- Тренажер Crossover
- Машина для жима от плеча
- Тренажер для пресса
- Тренажер приведение/отведение бедра
- Тренажер разгибатель/сгибатель ног
- Жим от груди
- Лестница
- Эллиптический тренажер
- Эллиптический степпер
- Беговая дорожка
- Горизонтальный велотренажер
- Вертикальный велотренажер
- Домашний комплект Technogym

GLORIA GOLF RESORT
- Тренажер для жима ногами
- Тренажер приведение бедра
- Тренажер для разгибания ног
- Тренажер Reverse Fly
- Тренажер для пресса
- Тренажер вертикальная тяга
- Машина для жима от плеча
- Скамья для жима лежа
- Скамья Скотта для разгибания на бицепс
- Машина для жима от груди
- Сидячий тренажер для гребли
- Машина Смита
- Многофункциональный тренажер
- Скамейка
- Тренажер Skillrow
- Велотренажер
- Эллиптический тренажер
- Эллиптический степпер
- Спиннинг-велосипед
- Лестница-степпер (Climbmill)
- Тренажер Powerplate
- Набор для занятий дома
- Набор гантелей (2 кг - 22 кг)
- Гриф Z
- Длинный прямой гриф
- Короткий прямой гриф
- Беговая дорожка

GLORIA VERDE RESORT
- Спиннинг-велосипед
- Эллиптический велосипед
- Горизонтальный велосипед
- Беговая дорожка
- Лестница-степпер
- Air Walker
- Тренажер для гребли
- Машина Смита
- Скамья Скотта для разгибания на бицепс
- Скамья
- Скамья для пресса
- Тренажер для подтягиваний и пресса
- Тренажер для тела/ нижней части тела / верхней части тела
- Машина для жима от груди
- Тренажер Low row
- Тренажер приведение-отведение бедра
- Тренажер разгибатель-сгибатель ног
- Тренажер для жима ногами
- Вертикальный тяговый станок
- Машина для жима от плеча
- Набор гантелей (4 кг - 22 кг)

GLORIA GOLF CLUB



Gloria Golf Club, спроектированный известным французским архитектором Мишелем Гайоном, является крупнейшим в Турции гольф-комплексом на 45 лунок, включающим в себя поле Old Course на 18 лунок, поле New Course на 18 лунок и поле Verde Course на 9 лунок.Тренировочная площадка для гольфа (driving range) является первой полноценной площадкой TrackMan в Европе.
Golf Training Academy и Driving Range состоит из 48 крытых секций, 6 травяных площадок (grass tee), 5 паттинг-гринов (putting green), 6 бункеров (bunker) и 7 питчинг (pitching green) и чиппинг-гринов (chipping green).

Golf Training Academy и Driving Range - крупнейшее специально построенное учебное заведение в Турции. Новейшая система Trackman Range используется более чем 10 000 профессионалами и инструкторами по всему миру, используя доплеровскую радиолокационную систему для отображения различных игровых упражнений и программного обеспечения для отслеживания мяча на 27-дюймовых сенсорных экранах в каждом отсеке. Программное обеспечение позволяет пользователям отслеживать и просматривать скорость мяча, перенос, угол запуска, точные расстояния и форму удара.
Это отображается на 48 экранах на полигоне, предоставляя игрокам в гольф важную информацию, необходимую для улучшения их игры.

Green: травяное покрытие бермуда tifway 328
Fairway: травяное покрытие бермуда tifway 419

Гольф-академия Gloria и зона Driving Range являются ведущей академией и крупнейшим в Турции центром по обучению игры в гольф. В гольф-академии Gloria представлены возможности для полноценных тренировок как для новичков-любителей, так и для гольфистов-профессионалов. Академическая площадка Gloria Golf Club является самой крупной для обучения игре в гольф и располагает 2-ух этажной закрытой площадкой драйвинг рэндж с 24 секторами, вмещающими 60 игроков. Индивидуальное обучение и групповые занятия проводятся специалистами, сертифицированными PGA и TPGA с использованием клюшек компаний Nike, Taylor Made и Titleist. Кроме этого в крытой зоне обучения используются технологии Flightscope и SAMM Putt Lab. В Гольф-академии к вашим услугам представлены 5 putting green, 6 bunker green, 7 chipping и pitching green, одна площадка для тренировок Wedge, 48 крытых секторов для отработки ударов и 50 секторов с травяным покрытием (tee).

Гольф-поля Gloria Golf Club благодаря своим высоким техническим характеристикам и дизайну были награждены самыми престижными мировыми наградами в гольф-сфере.

Gloria Hotels & Resorts с гордостью представляет своим дорогим гостям услуги высокого качества, в том числе незабываемый кулинарный опыт в ресторане Gloria Golf Club House. Во время игры в гольф наши гости будут наслаждаться природой, великолепными видами и погодными условиями региона, и получать истинное удовольствие от спорта и отдыха.

Поля для гольфа
•Поле Gloria Old (18 лунок, 72 Пар, 6529 м)
•Поле Gloria New (18 лунок, 72 Пар, 6523 м)
•Поле Gloria Verde (9 лунок Verde, 35 Пар, 2923 м)

Поля для гольфа Gloria Select Courses
Поля Gloria Select с 18 лунками сочетают в себе лучшие поля Gloria:
•Поле Select New Course (18 лунок, 72 Пар, 6350 м) (Gloria Verde Course + Gloria New Course)
•Поле Select Old (18 лунок, 72 Пар, 6492 м) (Gloria Verde Course + Gloria Old Course)

ГОЛЬФ	В ЛЕТНИЙ СЕЗОН	В ЗИМНИЙ СЕЗОН
Гольф и уроки гольфа (за дополнительную плату)	Предварительная резервация	Предварительная резервация
Групповые уроки гольфа в клубе Gloria Golf Club (3 дня в неделю, макс 40 чел.)	Бесплатно в период 15.06-31.08 10:00 - 11:00	Недоступно

GLORIA SPORTS ARENA



РАСПОЛОЖЕНИЕ
Gloria Sports Arena – это ультрасовременный спортивный комплекс, включающий спортивные площадки на открытом воздухе, в помещении, и сооружения для водных видов спорта. Комплекс расположен в Белеке, провинции Анталия - Турция. На территории площадью 105 000 м² (10,5 га) созданы условия для занятий более чем 50 спортивными дисциплинами. Каждый объект сооружён с использованием самых передовых технологий в области спортивной архитектуры и оснащён самым современным оборудованием.

СПОРТИВНЫЕ ДИСЦИПЛИНЫ НА ОТКРЫТОМ ВОЗДУХЕ
Стрельба из лука, пляжный волейбол, велоспорт (горный велоспорт, шоссейный велоспорт), хоккей на траве, футбол, регби, теннис, легкая атлетика.
Бег: бег на короткие дистанции, бег на средние дистанции, бег на длинные дистанции, эстафетный бег, бег с препятствиями.
Прыжки: прыжки в длину, тройной прыжок, прыжок в высоту, прыжок с шестом.
Метание: толкание ядра, метание диска, метание копья, метание молота.
Комбинированные соревнования: мужское десятиборье, женское семиборье, троеборье.
Другие виды спорта на открытом воздухе: скалолазание (боулдеринг, спортивное скалолазание), алтимат фрисби, слэклайн.

СПОРТИВНЫЕ ДИСЦИПЛИНЫ ДЛЯ КРЫТЫХ ПОМЕЩЕНИЙ
Бадминтон, баскетбол, бокс, фехтование, гимнастика, гандбол, дзюдо, настольный теннис, тхэквондо, волейбол, тяжелая атлетика, борьба.
Другие виды спорта для крытых помещений: пауэрлифтинг, спортивные танцы, футзал, боевые искусства (айкидо, джиу-джитсу, каратэ, кикбоксинг, K1, муай-тай), групповые занятия (спиннинг, кроссфит, подвесные тренировки).

ВОДНЫЕ ВИДЫ СПОРТА
Прыжки в воду (трамплины на 1 и 3 м, платформы на 1, 3, 5, 7.5, 10 м), плавание, синхронное плавание, водное поло.
Другие водные виды спорта: подводное плавание с аквалангом (в бассейне), подводный хоккей, подводное регби.

ЗАЛ ДЛЯ ПЕРЕГОВОРОВ И МЕРОПРИЯТИЙ	ШИРИНА	ДЛИНА	ПЛОЩАДЬ	ВЫСОТА	БАНКЕТ	ФОРМА U	ТЕАТР	КЛАСС
Зал Aspendos	6,2 m	10,2 m	63,24 m^2	3,5 m	20 человек	22 человека	40 человек	24 человека
Зал Olympos	8,6 m	10,2 m	87,5 m^2	3,5 m	30 человек	22 человека	60 человек	36 человек
Зал Termessos	6,5 m	10,2 m	66,3 m^2	3,5 m	20 человек	22 человека	40 человек	24 человека
Зал Aspendos & Olympos	14,8 m	10,2 m	150,96 m^2	3,5 m	50 человек	40 человек	120 человек	80 человек
Зал Olympos & Termessos	15,1 m	10,2 m	154,02 m^2	3,5 m	50 человек	40 человек	120 человек	80 человек
Залы Aspendos, Olympos и Termessos	21,3 m	10,2 m	217,26 m^2	3,5 m	80 человек	60 человек	160 человек	110 человек

GLORIA
HOTELS & RESORTS

GLORIAN MEMBER CLUB



Glorian Member Club — это специальная программа лояльности для постоянных гостей Gloria Hotels & Resorts.

Благодаря особым преимуществам, программа лояльности Glorian поддерживает и укрепляет связь между гостями и Gloria Hotels & Resorts.

Для получения
подробной информации

GLORIA
HOTELS & RESORTS

МАРШРУТЫ ДЛЯ ХОДЬБЫ И БЕГА

GLORIA
WALKING
TRACK

Gloria Hotels & Resorts предлагает тихие пешеходные и беговые дорожки среди пышных зеленых простор и щебетания птиц.

Карта маршрутов
ходьбы и бега

GLORIA HOTELS & RESORTS - KAPTA



GLORIA HOTELS & RESORTS

GLORIA HOTELS & RESORTS - KAPTA

GLORIA HOTELS & RESORTS ЛЕТО 2024 - ЗИМА 2024/2025 ИНФОРМАЦИОННЫЙ КАТАЛОГ


Because here is Gloria